

Rapport de repérage amiante avant réalisation de travaux dans un immeuble bâti

Article R4412-97 du Code du Travail, Norme NF X 46-020

REFERENCES MISSION

Rapport N° : 21265829/S1/1/AM-RTV_V1

Rédigé le : 17/07/2024

Référence au programme de travaux :

N°Q-1631060 - 0797868 REV 1 réalisé le 04/01/2024 par Mélanie JOURDAIN (Bureau Veritas) suivant les indications de Stéphane DE LARMINAT (PREFECTURE DE SAINT PIERRE ET MIQUELON)

DONNEUR D'ORDRE

DE LARMINAT STEPHANE

PLACE DU LIEUTENANT COLONEL PIGEAUD

BP 4200

97500 SAINT PIERRE

SITE D'INTERVENTION

PREFECTURE DE SAINT PIERRE ET

PLACE DU LIEUTENANT COLONEL PIGEAUD

97500 SAINT PIERRE



SYNTHESE DE CONCLUSION



OPERATEUR(S) DE REPERAGE

| Prénom Nom | Fonction | Compétence | Signataire du rapport |
|--------------------|-----------------------|------------|---|
| Jean-Sébastien KIS | Opérateur de repérage | 15031740 | Jean-Sébastien KIS |
| | | |  |

Le présent rapport ne peut être reproduit qu'intégralement.

SOMMAIRE

| | |
|---|-----------|
| 1. PROGRAMMES ET PÉRIMÈTRE DE LA MISSION | 3 |
| 1.1. Programme de travaux défini par le donneur d'ordre | 3 |
| 1.2. Programme de repérage défini par l'opérateur de repérage | 3 |
| 1.3. Périmètre de repérage défini par l'opérateur de repérage | 5 |
| 2. CONCLUSIONS | 6 |
| 2.1. Matériaux et produits contenant de l'amiante | 6 |
| 2.2. Obligations réglementaires | 8 |
| 3. INFORMATIONS GENERALES | 9 |
| 3.1. Immeuble bâti objet de la mission | 9 |
| 3.2. Parties prenantes | 9 |
| 4. DESCRIPTION DE LA MISSION DE REPERAGE | 9 |
| 4.1. Références réglementaires | 9 |
| 5. CONDITIONS DE REALISATION DU REPERAGE | 10 |
| 5.1. Date(s) de visite(s) | 10 |
| 5.2. Ecart, adjonctions ou suppressions à la norme NF X46-020 | 10 |
| 5.3. Conditions spécifiques | 10 |
| 5.4. Documents remis par le donneur d'ordre ou disponibles lors de la visite | 10 |
| 6. RESULTATS DETAILLES DU REPERAGE | 11 |
| 6.1. Matériaux et produits repérés | 11 |
| 6.2. Estimation quantitative des matériaux et produits contenant de l'amiante | 27 |
| 7. ANNEXES | 28 |
| 7.1. Parties d'immeuble bâti visitées | 28 |
| 7.2. Photos prélèvements | 32 |
| 7.3. Attestation d'assurance | 37 |
| 7.4. Certificat de compétence | 39 |
| 7.5. Croquis de repérage | 40 |
| 7.6. Rapport d'analyse du laboratoire | 58 |

BUREAU VERITAS vous accompagne durant toutes les phases de vos projets



1. PROGRAMMES ET PÉRIMÈTRE DE LA MISSION

1.1. Programme de travaux défini par le donneur d'ordre

Selon le(s) document(s) remis par le donneur d'ordre, le programme des travaux prévus est le suivant :

| Description succincte du programme des travaux |
|--|
| Travaux de réfection de la ventilation |

1.2. Programme de repérage défini par l'opérateur de repérage

Il définit les ouvrages de la construction et parties d'ouvrages de l'annexe 1 de l'arrêté du 16/07/2019 relatif au repérage de l'amiante avant certaines opérations réalisées dans les immeubles bâtis, impactés par les travaux prévus.

Le présent repérage concerne uniquement les produits ou matériaux identifiés comme concernés directement ou indirectement par les travaux au vu des informations fournies par le donneur d'ordre.

Dans le cas où des produits et matériaux susceptibles de contenir de l'amiante, n'ont pas fait l'objet de recherche d'amiante car non identifiés comme concernés par les travaux prévus au vu des informations fournies préalablement au repérage, il conviendra que le donneur d'ordre fasse effectuer des investigations supplémentaires ultérieures.

Ouvrages et parties d'ouvrages de l'annexe 1 de l'arrêté du 16/07/2019 concernés par les travaux prévus

| Ouvrages de la construction | Parties d'ouvrages |
|---|--|
| 03 - Parois verticales intérieures | |
| Cloisons (légères et préfabriquées) | Bandes calicot, Bourre en vrac, Enduits de jointoiement des plaques de plâtre, Enduits lissés, projetés ou talochés, Enduits projetés, Flocages, Isolants intérieurs fibreux, Jonctions panneaux préfabriqués : entre panneaux, en tête et en pieds de cloisons (joints, tresse, carton, fibres-ciment), Panneaux de cloisons, Peinture, Plots de colle, Sous couches des tissus muraux |
| Gaines et coffres verticaux | Bandes calicot, Enduits de jointoiement des plaques de plâtre, Enduits de ragréage, débullage, lissage, Enduits lissés, projetés ou talochés, Enduits projetés, Flocages, Jonctions entre panneaux (tresses, étanchéité entre panneaux), Panneaux |
| Murs et cloisons maçonnées "en dur" | Coffrages perdus, Enduits de ragréage, débullage, lissage, Enduits lissés, projetés ou talochés, Enduits projetés, Flocages, Fourreaux, Joints coupe-feu, Joints d'assemblage, Joints de dilatation, Peinture, Revêtements durs |
| Poteaux | Coffrages perdus, Enduits de ragréage, débullage, lissage, Enduits lissés, projetés ou talochés, Enduits projetés, Entourages de poteaux, Flocages, Joints d'assemblage avec poutraison, Joints de dilatation, Revêtements durs |
| Revêtements de murs, poteaux, cloisons, gaines, coffres | Colles, Colles de carrelage, Colles de faïence, Colles de plinthe, Dalles plastique, Joints de carrelage, Joints de faïence, Joints de plinthe, Moquettes murales, Panneaux décoratifs (lambris), Peintures décoratives, Peintures intumescentes, Primaire d'accrochage, Ragréages, Revêtements bitumineux, Revêtements durs en fibres-ciment, Sous couches des tissus muraux, Vinyles |
| 04 - Plafonds et faux plafonds | |
| Faux plafonds | Ecrans de cantonnement, Isolants, Joints d'écrans de cantonnement, Joints entre panneaux, Jonctions entre faux plafond et structure, Panneaux, Pare-vapeur, Plaques |
| Plafonds | Bandes calicot, Coffrages perdus, Colles de carrelage, Enduits de jointoiement des plaques de plâtre, Enduits de ragréage, débullage, lissage, Enduits lissés, projetés ou talochés, Enduits projetés, Flocages, Fourreaux, Joints de carrelage, Joints de dilatation, Panneaux collés, Panneaux vissés, Peintures décoratives, Peintures intumescentes, Plots de colle, Primaire d'accrochage, Rebouchages de trémie, Résines, Revêtements bitumineux, Sous couches des tissus muraux |
| 05 - Planchers et planchers techniques | |
| Revêtements de sol | Colles bitumineuses, Colles de carrelage, Colles non bitumineuses, Dalles de sol, Dalles moquettes avec entre-couche noire, Enduit de cuvelage, Fourreaux, Joints de cantonnement sur faux planchers, Joints de carrelage, Joints de dilatation et d'assemblage, Moquettes, Nez de marche, Peintures de sol, Plaques en fibres-ciment, Primaire d'accrochage, Ragréages, Rebouchages autour de conduits, Revêtements de sols sportifs, Sols coulés à base ciment, Sous-couches des revêtements souples |
| 06 - Conduits et accessoires intérieurs | |
| Conduits | Calorifugeages, Colles de calorifugeage, Conduits, Conduits de drainage en fibres-bitumes, Enveloppes de calorifuges, Flocages, Joints entre éléments, joints de brides, Manchons, Mastics, Matelas, Rubans adhésifs |

| Ouvrages de la construction | Parties d'ouvrages |
|---|---|
| 08 - Equipements divers et accessoires | |
| Aerothermes | Amortisseurs acoustiques, Bourre, Calorifugeages, Dispositifs anti condensation, Enveloppes de calorifuges, Flocages, Joints d'étanchéité, Joints plats prédécoupés pour brides, Plaques isolantes externes, Plaques isolantes internes, Soufflets, Tissus, Tresses |

1.3. Périmètre de repérage défini par l'opérateur de repérage

Au vu du descriptif des travaux prévus, les parties de bâtiment objets de la mission sont les suivantes :

Totalité du bâtiment

2. CONCLUSIONS

Dans le cadre de la mission objet du présent rapport, il a été repéré des matériaux et produits contenant de l'amiante.

2.1. Matériaux et produits contenant de l'amiante

Matériaux et produits listés en annexe 1 de l'arrêté du 16/07/2019 concernés par les travaux prévus contenant de l'amiante

| N°ZPSO | Localisation | Ouvrage | Partie d'ouvrage | Aspect | Couleur |
|--------|--------------------------------|---|--------------------------------------|--------|---------|
| 19 | Sous-sol -> Archives 01 | Plafonds | Peintures décoratives | / | Jaune |
| 19 | Sous-sol -> Archives 02 | Plafonds | Peintures décoratives | / | Jaune |
| 19 | Sous-sol -> Archives 03 | Plafonds | Peintures décoratives | / | Jaune |
| 19 | Sous-sol -> Archives 04 | Plafonds | Peintures décoratives | / | Jaune |
| 19 | Sous-sol -> Circulation | Plafonds | Peintures décoratives | / | Jaune |
| 19 | Sous-sol -> Local | Plafonds | Peintures décoratives | / | Jaune |
| 19 | Sous-sol -> Atelier | Plafonds | Peintures décoratives | / | Jaune |
| 19 | Sous-sol -> Sanitaires | Plafonds | Peintures décoratives | / | Jaune |
| 19 | Sous-sol -> Rangement | Plafonds | Peintures décoratives | / | Jaune |
| 19 | Sous-sol -> Archives 05 | Plafonds | Peintures décoratives | / | Jaune |
| 17 | Rez-de-chaussée -> Accueil PMR | Murs et cloisons maçonnées "endur" | Enduits lissés, projetés ou talochés | Plâtre | Blanc |
| 17 | Rez-de-chaussée -> Accueil PMR | Revêtements de murs, poteaux, cloisons, gaines, coffres | Peintures décoratives | / | Beige |
| 17 | Rez-de-chaussée -> Rangement 1 | Murs et cloisons maçonnées "endur" | Enduits lissés, projetés ou talochés | Plâtre | Blanc |

| N°ZPSO | Localisation | Ouvrage | Partie d'ouvrage | Aspect | Couleur |
|--------|------------------------------------|--|-----------------------|--------|---------|
| 17 | Rez-de-chaussée - > Rangement 1 | Revêtements de murs, poteaux, cloisons, gaines, coffres | Peintures décoratives | / | Beige |
| 15 | 1er étage -> Palier | Poutres | Peintures | / | Beige |
| 15 | 1er étage -> Accueil | Poutres | Peintures | / | Beige |
| 15 | 1er étage -> Réglementation | Poutres | Peintures | / | Beige |
| 15 | 1er étage -> Bureau | Poutres | Peintures | / | Beige |
| 15 | 1er étage -> Réunion | Poutres | Peintures | / | Beige |

2.2. Obligations réglementaires

Si le donneur d'ordre n'est pas le propriétaire de l'immeuble bâti concerné par la mission de repérage, il adresse à ce dernier une copie du rapport établi par l'opérateur de repérage.

En cas de mission de repérage portant sur une partie privative d'un immeuble collectif à usage d'habitation, son propriétaire met à jour le contenu du « dossier amiante – parties privatives » (DAPP) prévu à l'article R. 1334-29-4 I du Code de la Santé Publique, en y intégrant les données issues du rapport ou du pré-rapport de repérage amiante avant travaux. Il tient à disposition et communique, ce DAPP ainsi complété, selon les modalités prévues au II de l'article R. 1334-29-4 du code de la santé publique.

En cas de mission de repérage portant sur les parties communes d'un immeuble collectif à usage d'habitation ou sur un immeuble non utilisé à fin d'habitation, son propriétaire met à jour le contenu du « dossier technique amiante » (DTA) prévu au I de l'article R. 1334-29-5 du Code de la Santé Publique ainsi que de sa fiche récapitulative, en y intégrant les données issues du rapport ou du pré-rapport de repérage amiante avant travaux. Il tient à disposition et communique ce DTA, ainsi complété, selon les modalités prévues au II de l'article R. 1334-29-5 du code de la santé publique.

En cas de mission de repérage portant sur tout ou partie d'un immeuble d'habitation ne comprenant qu'un seul logement, son propriétaire conserve le rapport ou le pré-rapport restituant les conditions de réalisation et les conclusions de cette recherche d'amiante. Il communique ce rapport, sur leur demande, à toute personne physique ou morale appelée à effectuer des travaux dans l'immeuble bâti ainsi qu'aux agents de contrôle de l'inspection du travail mentionnés à l'article L. 8211-1 du Code du Travail, aux agents du service de prévention des organismes de sécurité sociale et, en cas d'opération relevant du champ de l'article R. 4534-1 du Code du Travail, de l'organisme professionnel de prévention du bâtiment et des travaux publics.

3. INFORMATIONS GENERALES

3.1. Immeuble bâti objet de la mission

Adresse : PREFECTURE DE SAINT PIERRE ET
PLACE DU LIEUTENANT COLONEL PIGEAUD
97500 SAINT PIERRE

| Bâtiment | Fonction principale | Classement | Date permis de construire ou année de construction | Année de réhabilitation ou description des modifications |
|-------------------------------|--------------------------|--------------------------------------|---|--|
| PREFECTURE DE SAINT PIERRE ET | Administrations, bureaux | Immeuble de travail <= 300 personnes | Sans informations fournies par le donneur d'ordre, la date d'obtention du permis de construire est présumée être inférieure au 1 juillet 1997 | Non communiqué |

3.2. Parties prenantes

| Contact | Qualité | Société | Adresse | Coordonnées |
|----------------------|-----------------|---------|---|----------------|
| DE LARMINAT STEPHANE | Donneur d'ordre | / | PLACE DU LIEUTENANT COLONEL PIGEAUD 97500 SAINT PIERRE | 05 08 41 10 13 |

4. DESCRIPTION DE LA MISSION DE REPERAGE

Ce rapport est établi dans le cadre du repérage des matériaux et produits impactés par les travaux listés en annexe de l'arrêté du 16/07/2019, en vue de la réalisation de l'évaluation initiale du risque amiante.

4.1. Références réglementaires

- Code du travail : articles L4412-2, R4412-97,
- Décret n°2017-899 du 9 mai 2017 relatif au repérage de l'amiante avant certaines opérations,
- Arrêté du 16/07/2019 relatif au repérage de l'amiante avant certaines opérations réalisées dans les immeubles bâtis,
- Norme NF X 46-020 du 5 août 2017 : Repérage des matériaux et produits contenant de l'amiante dans les immeubles bâtis.

5. CONDITIONS DE REALISATION DU REPERAGE

5.1. Date(s) de visite(s)

Le 04/04/2024

5.2. Ecart, adjonctions ou suppressions à la norme NF X46-020

Absence de documents, d'informations concernant :

- Les dates de délivrance du permis de construire ou des années de construction
- Les années de modification ou de réhabilitation
- La construction, les caractéristiques particulières des locaux, les modifications survenues dans les locaux, les dates et la nature des travaux réalisés (réparation, restauration, entretien, réhabilitation...)

5.3. Conditions spécifiques

- Encombrement de mobilier ou d'équipement lors de la visite (pas d'évacuation temporaire)

5.4. Documents remis par le donneur d'ordre ou disponibles lors de la visite

| Objet / Type de document | Auteur | Date | Référence | Conclusions (si rapport de repérage) |
|---|--|------------|------------------------------|---|
| Programme de travaux / Contrat Bureau Veritas intitulé "(97) SAINT PIERRE ET MIQUELON PREFECTURE REPERAGE AMIANTE ET PLOMB AVANT TRAVAUX" | Mélanie JOURDAIN (Bureau Veritas) suivant les indications de Stephane DE LARMINAT (PREFECTURE DE SAINT PIERRE ET MIQUELON) | 04/01/2024 | Q-1631060 - 0797868 REV 1 | / |

Les résultats antérieurs en matière de recherche d'amiante utilisés pour la réalisation du repérage, communiqués dans le cadre de la présente mission, sont réputés satisfaire aux exigences imposées par les textes en matière de diagnostics, constats et repérages amiante.

6. RESULTATS DETAILLES DU REPERAGE

6.1. Matériaux et produits repérés

Abréviations du tableau :

ZPSO = Zone Présentant des Similitudes d'Ouvrage
 Pxx P = Prélèvement n°xx Positif, contenant de l'amiante
 Pxx N = Prélèvement n°xx Négatif, ne contenant pas d'amiante
 xx_ant = Prélèvement réalisé lors d'un repérage antérieur
 Sxx = Sondage n°xx
 xx* = élément témoin de la ZPSO
 Nota : Hormis pour l'élément témoin, tout prélèvement est précédé d'un sondage

Critères de décision :
 AN = Analyse
 DC = Document consulté
 MA = Marquage
 PN = Ne contient pas d'amiante par nature

| Localisation | Ouvrage | Matériaux | Aspect | Couleur | N° ZPSO | N° Prél. | N° Sond. | Critère de décision | Observation | Présence amiante |
|-------------------------|---|-----------------------|--------|---------|---------|-----------|----------|---------------------|-------------|------------------|
| Sous-sol -> Archives 01 | Plafonds | Peintures décoratives | / | Jaune | 19 | P22* N | / | AN | / | Oui |
| Sous-sol -> Archives 01 | Revêtements de murs, poteaux, cloisons, gaines, coffres | Peintures décoratives | / | Jaune | 20 | P25* N | / | AN | / | Non |
| Sous-sol -> Archives 02 | Revêtements de murs, poteaux, cloisons, gaines, coffres | Peintures décoratives | / | Rose | 18 | / | S146 | AN | / | Non |
| Sous-sol -> Archives 02 | Plafonds | Peintures décoratives | / | Jaune | 19 | / | S147 | AN | / | Oui |
| Sous-sol -> Archives 03 | Plafonds | Peintures décoratives | / | Jaune | 19 | / | S148 | AN | / | Oui |
| Sous-sol -> Archives 03 | Revêtements de murs, poteaux, cloisons, gaines, coffres | Peintures décoratives | / | Jaune | 20 | P26 N | / | AN | / | Non |
| Sous-sol -> Archives 04 | Plafonds | Peintures décoratives | / | Jaune | 19 | / | S155 | AN | / | Oui |
| Sous-sol -> Archives 04 | Revêtements de murs, poteaux, cloisons, gaines, coffres | Peintures décoratives | / | Gris | 22 | P30* N | / | AN | / | Non |

| Localisation | Ouvrage | Matériaux | Aspect | Couleur | N° ZPSO | N° Prél. | N° Sond. | Critère de décision | Observation | Présence amiante |
|-------------------------|---|-----------------------|--------|---------|---------|----------|----------|---------------------|-------------|------------------|
| Sous-sol -> Circulation | Plafonds | Peintures décoratives | / | Jaune | 19 | P23 P | / | AN | / | Oui |
| Sous-sol -> Circulation | Plafonds | Peintures décoratives | / | Jaune | 19 | P24 P | / | AN | / | Oui |
| Sous-sol -> Circulation | Plafonds | Peintures décoratives | / | Jaune | 19 | / | S145 | AN | / | Oui |
| Sous-sol -> Local | Revêtements de murs, poteaux, cloisons, gaines, coffres | Peintures décoratives | / | Rose | 18 | / | S150 | AN | / | Non |
| Sous-sol -> Local | Plafonds | Peintures décoratives | / | Jaune | 19 | / | S149 | AN | / | Oui |
| Sous-sol -> Atelier | Revêtements de murs, poteaux, cloisons, gaines, coffres | Peintures décoratives | / | Jaune | 20 | / | S151 | AN | / | Non |
| Sous-sol -> Atelier | Plafonds | Peintures décoratives | / | Jaune | 19 | / | S152 | AN | / | Oui |
| Sous-sol -> Sanitaires | Revêtements de murs, poteaux, cloisons, gaines, coffres | Peintures décoratives | / | Jaune | 20 | / | S154 | AN | / | Non |
| Sous-sol -> Sanitaires | Plafonds | Peintures décoratives | / | Jaune | 19 | / | S153 | AN | / | Oui |
| Sous-sol -> Rangement | Plafonds | Peintures décoratives | / | Jaune | 19 | / | S156 | AN | / | Oui |
| Sous-sol -> Rangement | Revêtements de murs, poteaux, cloisons, gaines, coffres | Peintures décoratives | / | Bleu | 21 | P27* N | / | AN | / | Non |
| Sous-sol -> Rangement | Revêtements de murs, poteaux, cloisons, gaines, coffres | Peintures décoratives | / | Bleu | 21 | P28 N | / | AN | / | Non |
| Sous-sol -> Archives 05 | Plafonds | Peintures décoratives | / | Jaune | 19 | P29 N | / | AN | / | Oui |

| Localisation | Ouvrage | Matériaux | Aspect | Couleur | N° ZPSO | N° Prél. | N° Sond. | Critère de décision | Observation | Présence amiante |
|------------------------------|---|-----------------------|-----------|--------------|---------|----------|----------|---------------------|--------------------------------------|------------------|
| Sous-sol -> Archives 05 | Revêtements de murs, poteaux, cloisons, gaines, coffres | Peintures décoratives | / | Gris | 22 | P31 N | / | AN | / | Non |
| Rez-de-chaussée -> Bureau 01 | Faux plafonds | Panneaux | Composite | Beige, Blanc | 16 | / | S143 | AN | / | Non |
| Rez-de-chaussée -> Bureau 02 | Faux plafonds | Panneaux | Compact | Blanc | 12 | / | S140 | MA | Marquage Armstrong Sahara 16/02/2020 | Non |
| Rez-de-chaussée -> Bureau 03 | Faux plafonds | Panneaux | Compact | Blanc | 12 | / | S139 | MA | Marquage Armstrong Sahara 16/02/2020 | Non |
| Rez-de-chaussée -> Bureau 04 | Faux plafonds | Panneaux | Compact | Blanc | 12 | / | S138 | MA | Marquage Armstrong Sahara 16/02/2020 | Non |
| Rez-de-chaussée -> Bureau 05 | Faux plafonds | Panneaux | Compact | Blanc | 12 | / | S136 | MA | Marquage Armstrong Sahara 16/02/2020 | Non |
| Rez-de-chaussée -> Bureau 05 | Faux plafonds | Panneaux | Compact | Blanc | 12 | / | S137 | MA | Marquage Armstrong Sahara 16/02/2020 | Non |
| Rez-de-chaussée -> Bureau 06 | Faux plafonds | Panneaux | Compact | Blanc | 12 | / | S135 | MA | Marquage Armstrong Sahara 16/02/2020 | Non |
| Rez-de-chaussée -> Bureau 07 | Faux plafonds | Panneaux | Compact | Blanc | 12 | / | S134 | MA | Marquage Armstrong Sahara 16/02/2020 | Non |
| Rez-de-chaussée -> Bureau 08 | Faux plafonds | Panneaux | Compact | Blanc | 12 | / | S133 | MA | Marquage Armstrong Sahara 16/02/2020 | Non |

| Localisation | Ouvrage | Matériaux | Aspect | Couleur | N° ZPSO | N° Prél. | N° Sond. | Critère de décision | Observation | Présence amiante |
|---------------------------------------|---|--------------------------------------|---------|---------|---------|-----------|----------|---------------------|---|------------------|
| Rez-de-chaussée -> WC | Faux plafonds | Panneaux | Compact | Blanc | 12 | / | S131 | MA | Marquage Armstrong Sahara 16/02/2020 | Non |
| Rez-de-chaussée -> Local serveur | Faux plafonds | Panneaux | Compact | Blanc | 12 | / | S132 | MA | Marquage Armstrong Sahara 16/02/2020 | Non |
| Rez-de-chaussée -> Local informatique | Faux plafonds | Panneaux | Compact | Blanc | 12 | / | S129 | MA | Marquage Armstrong Sahara 16/02/2020 | Non |
| Rez-de-chaussée -> Accueil PMR | Murs et cloisons maçonnées "en dur" | Enduits lissés, projetés ou talochés | Plâtre | Blanc | 17 | / | S127 | AN | / | Oui |
| Rez-de-chaussée -> Accueil PMR | Revêtements de murs, poteaux, cloisons, gaines, coffres | Peintures décoratives | / | Beige | 17 | / | S127 | AN | / | Oui |
| Rez-de-chaussée -> Accueil PMR | Faux plafonds | Panneaux | Compact | Blanc | 12 | / | S126 | MA | Marquage Armstrong Sahara 16/02/2020 | Non |
| Rez-de-chaussée -> Entrée | Faux plafonds | Panneaux | Compact | Blanc | 12 | / | S128 | MA | Marquage Armstrong Sahara 16/02/2020 | Non |
| Rez-de-chaussée -> Rangement 1 | Murs et cloisons maçonnées "en dur" | Enduits lissés, projetés ou talochés | Plâtre | Blanc | 17 | P18* P | / | AN | / | Oui |
| Rez-de-chaussée -> Rangement 1 | Revêtements de murs, poteaux, cloisons, gaines, coffres | Peintures décoratives | / | Beige | 17 | P18* P | / | AN | / | Oui |
| Rez-de-chaussée -> Rangement 1 | Murs et cloisons maçonnées "en dur" | Enduits lissés, projetés ou talochés | Plâtre | Blanc | 17 | P19 P | / | AN | / | Oui |

| Localisation | Ouvrage | Matériaux | Aspect | Couleur | N° ZPSO | N° Prél. | N° Sond. | Critère de décision | Observation | Présence amiante |
|-----------------------------------|---|---------------------------|----------------|--------------|---------|----------|----------|---------------------|--------------------------------------|------------------|
| Rez-de-chaussée -> Rangement 1 | Revêtements de murs, poteaux, cloisons, gaines, coffres | Peintures décoratives | / | Beige | 17 | P19 P | / | AN | / | Oui |
| Rez-de-chaussée -> Circulation | Faux plafonds | Panneaux | Compact | Blanc | 12 | / | S123 | MA | Marquage Armstrong Sahara 16/02/2020 | Non |
| Rez-de-chaussée -> Salle de crise | Faux plafonds | Panneaux | Compact | Blanc | 12 | / | S125 | MA | Marquage Armstrong Sahara 16/02/2020 | Non |
| Rez-de-chaussée -> Kitchenette | Conduits | Enveloppes de calorifuges | Toile | Gris | 4 | / | S118 | AN | / | Non |
| Rez-de-chaussée -> Kitchenette | Conduits | Calorifugeages | Laine de verre | Jaune | 5 | / | S119 | AN | / | Non |
| Rez-de-chaussée -> Kitchenette | Faux plafonds | Panneaux | Compact | Blanc | 12 | / | S120 | MA | Marquage Armstrong Sahara 16/02/2020 | Non |
| Rez-de-chaussée -> Kitchenette | Faux plafonds | Panneaux | Compact | Blanc | 12 | / | S124 | MA | Marquage Armstrong Sahara 16/02/2020 | Non |
| Rez-de-chaussée -> Salle d'eau | Faux plafonds | Panneaux | Composite | Beige, Blanc | 16 | P17* N | / | AN | / | Non |
| Rez-de-chaussée -> Rangement 2 | Faux plafonds | Panneaux | Compact | Blanc | 12 | / | S121 | MA | Marquage Armstrong Sahara 16/02/2020 | Non |
| Rez-de-chaussée -> Rangement 3 | Faux plafonds | Panneaux | Compact | Blanc | 12 | / | S122 | MA | Marquage Armstrong Sahara 16/02/2020 | Non |

| Localisation | Ouvrage | Matériaux | Aspect | Couleur | N° ZPSO | N° Prél. | N° Sond. | Critère de décision | Observation | Présence amiante |
|--------------------------------|---|-----------------------|------------------|---------|---------|-----------|----------|---------------------|---|------------------|
| Rez-de-chaussée -> Escaliers 1 | Faux plafonds | Panneaux | Compact | Blanc | 12 | / | S144 | MA | Marquage Armstrong Sahara 16/02/2020 | Non |
| Rez-de-chaussée -> Escaliers 3 | Revêtements de murs, poteaux, cloisons, gaines, coffres | Peintures décoratives | / | Rose | 18 | P20* N | / | AN | / | Non |
| Rez-de-chaussée -> Escaliers 3 | Revêtements de murs, poteaux, cloisons, gaines, coffres | Peintures décoratives | / | Rose | 18 | P21 N | / | AN | / | Non |
| Rez-de-chaussée -> Dégagement | Faux plafonds | Panneaux | Compact | Blanc | 12 | / | S130 | MA | Marquage Armstrong Sahara 16/02/2020 | Non |
| 1er étage -> Escaliers 1 | Revêtements de murs, poteaux, cloisons, gaines, coffres | Peintures décoratives | / | Blanc | 7 | / | S105 | AN | / | Non |
| 1er étage -> Escaliers 1 | Revêtements de murs, poteaux, cloisons, gaines, coffres | Peintures décoratives | / | Blanc | 7 | / | S110 | AN | / | Non |
| 1er étage -> Escaliers 1 | Faux plafonds | Panneaux | Compact | Blanc | 12 | / | S103 | MA | Marquage Armstrong Sahara 16/02/2020 | Non |
| 1er étage -> Escaliers 1 | Plafonds | Peintures décoratives | / | Blanc | 8 | / | S106 | AN | / | Non |
| 1er étage -> Escaliers 1 | Plafonds | Panneaux vissés | Plaque de plâtre | Blanc | 13 | / | S104 | PN | / | Non |
| 1er étage -> Escaliers 1 | Plafonds | Panneaux vissés | Plaque de plâtre | Blanc | 13 | / | S108 | PN | / | Non |
| 1er étage -> Escaliers 1 | Faux plafonds | Panneaux | Compact | Blanc | 12 | / | S107 | MA | Marquage Armstrong Sahara 16/02/2020 | Non |
| 1er étage -> Escaliers 1 | Plafonds | Peintures décoratives | / | Blanc | 8 | / | S109 | AN | / | Non |

| Localisation | Ouvrage | Matériaux | Aspect | Couleur | N° ZPSO | N° Prél. | N° Sond. | Critère de décision | Observation | Présence amiante |
|------------------------|---|-----------------------|------------------|---------|---------|----------|----------|---------------------|---|------------------|
| 1er étage -> Bureau 01 | Revêtements de murs, poteaux, cloisons, gaines, coffres | Peintures décoratives | / | Blanc | 7 | / | S101 | AN | / | Non |
| 1er étage -> Bureau 01 | Plafonds | Panneaux vissés | Plaque de plâtre | Blanc | 13 | / | S100 | PN | / | Non |
| 1er étage -> Bureau 01 | Plafonds | Peintures décoratives | / | Blanc | 8 | / | S102 | AN | / | Non |
| 1er étage -> Bureau 01 | Faux plafonds | Panneaux | Compact | Blanc | 12 | / | S99 | MA | Marquage Armstrong Sahara 16/02/2020 | Non |
| 1er étage -> Bureau 02 | Revêtements de murs, poteaux, cloisons, gaines, coffres | Peintures décoratives | / | Blanc | 7 | / | S97 | AN | / | Non |
| 1er étage -> Bureau 02 | Faux plafonds | Panneaux | Compact | Blanc | 12 | / | S95 | MA | Marquage Armstrong Sahara 16/02/2020 | Non |
| 1er étage -> Bureau 02 | Plafonds | Panneaux vissés | Plaque de plâtre | Blanc | 13 | / | S96 | PN | / | Non |
| 1er étage -> Bureau 02 | Plafonds | Peintures décoratives | / | Blanc | 8 | / | S98 | AN | / | Non |
| 1er étage -> Bureau 03 | Revêtements de murs, poteaux, cloisons, gaines, coffres | Peintures décoratives | / | Blanc | 7 | / | S93 | AN | / | Non |
| 1er étage -> Bureau 03 | Plafonds | Panneaux vissés | Plaque de plâtre | Blanc | 13 | / | S92 | PN | / | Non |
| 1er étage -> Bureau 03 | Faux plafonds | Panneaux | Compact | Blanc | 12 | / | S91 | MA | Marquage Armstrong Sahara 16/02/2020 | Non |
| 1er étage -> Bureau 03 | Plafonds | Peintures décoratives | / | Blanc | 8 | / | S94 | AN | / | Non |

| Localisation | Ouvrage | Matériaux | Aspect | Couleur | N° ZPSO | N° Prél. | N° Sond. | Critère de décision | Observation | Présence amiante |
|------------------------------|---|-----------------------|------------------|---------|---------|----------|----------|---------------------|---|------------------|
| 1er étage -> Bureau 04 | Revêtements de murs, poteaux, cloisons, gaines, coffres | Peintures décoratives | / | Blanc | 7 | / | S89 | AN | / | Non |
| 1er étage -> Bureau 04 | Plafonds | Peintures décoratives | / | Blanc | 8 | / | S90 | AN | / | Non |
| 1er étage -> Bureau 04 | Faux plafonds | Panneaux | Compact | Blanc | 12 | / | S87 | MA | Marquage Armstrong Sahara 16/02/2020 | Non |
| 1er étage -> Bureau 04 | Plafonds | Panneaux vissés | Plaque de plâtre | Blanc | 13 | / | S88 | PN | / | Non |
| 1er étage -> Bureau 05 | Faux plafonds | Panneaux | Compact | Blanc | 12 | / | S85 | MA | Marquage Armstrong Sahara 16/02/2020 | Non |
| 1er étage -> Local rangement | Faux plafonds | Panneaux | Compact | Blanc | 12 | / | S86 | MA | Marquage Armstrong Sahara 16/02/2020 | Non |
| 1er étage -> Bureau 06 | Faux plafonds | Panneaux | Compact | Blanc | 12 | / | S76 | MA | Marquage Armstrong Sahara 16/02/2020 | Non |
| 1er étage -> Local | Revêtements de murs, poteaux, cloisons, gaines, coffres | Peintures décoratives | / | Blanc | 7 | / | S115 | AN | / | Non |
| 1er étage -> Local | Plafonds | Panneaux vissés | Plaque de plâtre | Blanc | 13 | / | S116 | PN | / | Non |
| 1er étage -> Local | Faux plafonds | Panneaux | Compact | Blanc | 12 | / | S114 | MA | Marquage Armstrong Sahara 16/02/2020 | Non |
| 1er étage -> Local | Plafonds | Peintures décoratives | / | Blanc | 8 | / | S117 | AN | / | Non |

| Localisation | Ouvrage | Matériaux | Aspect | Couleur | N° ZPSO | N° Prél. | N° Sond. | Critère de décision | Observation | Présence amiante |
|------------------------|---|-----------------------|------------------|---------|---------|----------|----------|---------------------|---|------------------|
| 1er étage -> Bureau 07 | Revêtements de murs, poteaux, cloisons, gaines, coffres | Peintures décoratives | / | Blanc | 7 | / | S84 | AN | / | Non |
| 1er étage -> Bureau 07 | Faux plafonds | Panneaux | Compact | Blanc | 12 | / | S83 | MA | Marquage Armstrong Sahara 16/02/2020 | Non |
| 1er étage -> Bureau 07 | Plafonds | Peintures décoratives | / | Blanc | 8 | / | S82 | AN | / | Non |
| 1er étage -> Bureau 07 | Plafonds | Panneaux vissés | Plaque de plâtre | Blanc | 13 | / | S81 | PN | / | Non |
| 1er étage -> Bureau 08 | Revêtements de murs, poteaux, cloisons, gaines, coffres | Peintures décoratives | / | Blanc | 7 | / | S80 | AN | / | Non |
| 1er étage -> Bureau 08 | Plafonds | Panneaux vissés | Plaque de plâtre | Blanc | 13 | / | S77 | PN | / | Non |
| 1er étage -> Bureau 08 | Plafonds | Peintures décoratives | / | Blanc | 8 | / | S78 | AN | / | Non |
| 1er étage -> Bureau 08 | Faux plafonds | Panneaux | Compact | Blanc | 12 | / | S79 | MA | Marquage Armstrong Sahara 16/02/2020 | Non |
| 1er étage -> Bureau 09 | Revêtements de murs, poteaux, cloisons, gaines, coffres | Peintures décoratives | / | Blanc | 7 | / | S75 | AN | / | Non |
| 1er étage -> Bureau 09 | Faux plafonds | Panneaux | Compact | Blanc | 12 | / | S66 | MA | Marquage Armstrong Sahara 16/02/2020 | Non |
| 1er étage -> Bureau 09 | Plafonds | Panneaux vissés | Plaque de plâtre | Blanc | 13 | / | S73 | PN | / | Non |
| 1er étage -> Bureau 09 | Plafonds | Peintures décoratives | / | Blanc | 8 | / | S74 | AN | / | Non |

| Localisation | Ouvrage | Matériaux | Aspect | Couleur | N° ZPSO | N° Prél. | N° Sond. | Critère de décision | Observation | Présence amiante |
|-------------------------|---|-----------------------|------------------|---------|---------|-----------|----------|---------------------|---|------------------|
| 1er étage -> Bureau 10 | Plafonds | Peintures décoratives | / | Blanc | 8 | P14* N | / | AN | / | Non |
| 1er étage -> Bureau 10 | Revêtements de murs, poteaux, cloisons, gaines, coffres | Peintures décoratives | / | Blanc | 7 | P15* N | / | AN | / | Non |
| 1er étage -> Bureau 10 | Revêtements de murs, poteaux, cloisons, gaines, coffres | Peintures décoratives | / | Blanc | 7 | / | S69 | AN | / | Non |
| 1er étage -> Bureau 10 | Faux plafonds | Panneaux | Compact | Blanc | 12 | / | S64 | MA | Marquage Armstrong Sahara 16/02/2020 | Non |
| 1er étage -> Bureau 10 | Faux plafonds | Panneaux | Compact | Blanc | 12 | / | S65 | MA | Marquage Armstrong Sahara 16/02/2020 | Non |
| 1er étage -> Bureau 10 | Faux plafonds | Panneaux | Compact | Blanc | 12 | / | S67 | MA | Marquage Armstrong Sahara 16/02/2020 | Non |
| 1er étage -> Bureau 10 | Faux plafonds | Panneaux | Compact | Blanc | 12 | / | S68 | MA | Marquage Armstrong Sahara 16/02/2020 | Non |
| 1er étage -> Bureau 10 | Plafonds | Peintures décoratives | / | Blanc | 8 | / | S70 | AN | / | Non |
| 1er étage -> Bureau 10 | Plafonds | Panneaux vissés | Plaque de plâtre | Blanc | 13 | / | S71 | PN | / | Non |
| 1er étage -> Bureau 10 | Plafonds | Panneaux vissés | Plaque de plâtre | Blanc | 13 | / | S72 | PN | / | Non |
| 1er étage -> Dégagement | Conduits | Conduits | Métallique | Gris | 6 | / | S55 | PN | / | Non |
| 1er étage -> Dégagement | Conduits | Mastics | Compact | Marron | 14 | / | S56 | AN | / | Non |

| Localisation | Ouvrage | Matériaux | Aspect | Couleur | N° ZPSO | N° Prél. | N° Sond. | Critère de décision | Observation | Présence amiante |
|------------------------------|---------------|---------------------------|------------------|---------|---------|----------|----------|---------------------|---|------------------|
| 1er étage -> Dégagement | Faux plafonds | Panneaux | Compact | Blanc | 12 | / | S57 | MA | Marquage Armstrong Sahara 16/02/2020 | Non |
| 1er étage -> Local entretien | Faux plafonds | Panneaux | Compact | Blanc | 12 | / | S61 | MA | Marquage Armstrong Sahara 16/02/2020 | Non |
| 1er étage -> Sanitaires | Faux plafonds | Panneaux | Compact | Blanc | 12 | / | S62 | MA | Marquage Armstrong Sahara 16/02/2020 | Non |
| 1er étage -> Sanitaires | Faux plafonds | Panneaux | Compact | Blanc | 12 | / | S63 | MA | Marquage Armstrong Sahara 16/02/2020 | Non |
| 1er étage -> Escaliers 3 | Plafonds | Panneaux vissés | Plaque de plâtre | Blanc | 13 | / | S60 | PN | / | Non |
| 1er étage -> Escaliers 3 | Plafonds | Peintures décoratives | / | Blanc | 8 | / | S59 | AN | / | Non |
| 1er étage -> Escaliers 6 | Plafonds | Panneaux vissés | Plaque de plâtre | Blanc | 13 | / | S49 | PN | / | Non |
| 1er étage -> Palier | Conduits | Enveloppes de calorifuges | Toile | Gris | 4 | / | S52 | AN | / | Non |
| 1er étage -> Palier | Conduits | Calorifugeages | Laine de verre | Jaune | 5 | / | S53 | AN | / | Non |
| 1er étage -> Palier | Conduits | Conduits | Métallique | Gris | 6 | / | S54 | PN | / | Non |
| 1er étage -> Palier | Faux plafonds | Panneaux | Compact | Blanc | 12 | / | S50 | MA | Marquage Armstrong Sahara 16/02/2020 | Non |
| 1er étage -> Palier | Poutres | Peintures | / | Beige | 15 | / | S51 | AN | / | Oui |

| Localisation | Ouvrage | Matériaux | Aspect | Couleur | N° ZPSO | N° Prél. | N° Sond. | Critère de décision | Observation | Présence amiante |
|-----------------------------|---------------|-----------|------------|---------|---------|-----------|----------|---------------------|---|------------------|
| 1er étage -> Accueil | Poutres | Peintures | / | Beige | 15 | P11* P | / | AN | / | Oui |
| 1er étage -> Accueil | Conduits | Mastics | Compact | Marron | 14 | P10* N | / | AN | / | Non |
| 1er étage -> Accueil | Conduits | Conduits | Métallique | Gris | 6 | / | S44 | PN | / | Non |
| 1er étage -> Accueil | Faux plafonds | Panneaux | Compact | Blanc | 12 | / | S41 | MA | Marquage Armstrong Sahara 16/02/2020 | Non |
| 1er étage -> Réglementation | Poutres | Peintures | / | Beige | 15 | P13 P | / | AN | / | Oui |
| 1er étage -> Réglementation | Conduits | Mastics | Compact | Marron | 14 | P12 N | / | AN | / | Non |
| 1er étage -> Réglementation | Conduits | Mastics | Compact | Marron | 14 | / | S45 | AN | / | Non |
| 1er étage -> Réglementation | Faux plafonds | Panneaux | Compact | Blanc | 12 | / | S42 | MA | Marquage Armstrong Sahara 16/02/2020 | Non |
| 1er étage -> Réglementation | Poutres | Peintures | / | Beige | 15 | / | S46 | AN | / | Oui |
| 1er étage -> Bureau | Conduits | Mastics | Compact | Marron | 14 | / | S48 | AN | / | Non |
| 1er étage -> Bureau | Faux plafonds | Panneaux | Compact | Blanc | 12 | / | S43 | MA | Marquage Armstrong Sahara 16/02/2020 | Non |
| 1er étage -> Bureau | Poutres | Peintures | / | Beige | 15 | / | S47 | AN | / | Oui |
| 1er étage -> Réunion | Conduits | Mastics | Compact | Marron | 14 | / | S111 | AN | / | Non |

| Localisation | Ouvrage | Matériaux | Aspect | Couleur | N° ZPSO | N° Prél. | N° Sond. | Critère de décision | Observation | Présence amiante |
|--------------------------|---|---------------------------|------------------|---------|---------|----------|----------|---------------------|---|------------------|
| 1er étage -> Réunion | Poutres | Peintures | / | Beige | 15 | / | S112 | AN | / | Oui |
| 1er étage -> Réunion | Faux plafonds | Panneaux | Compact | Blanc | 12 | / | S113 | MA | Marquage Armstrong Sahara 16/02/2020 | Non |
| 2nd étage -> Attente | Plafonds | Panneaux vissés | Plaque de plâtre | Blanc | 13 | / | S36 | PN | / | Non |
| 2nd étage -> Attente | Plafonds | Peintures décoratives | / | Blanc | 8 | / | S58 | AN | / | Non |
| 2nd étage -> Circulation | Faux plafonds | Isolants | Laine de verre | Jaune | 10 | P8* N | / | AN | / | Non |
| 2nd étage -> Circulation | Conduits | Calorifugeages | Laine de verre | Jaune | 5 | / | S10 | AN | / | Non |
| 2nd étage -> Circulation | Conduits | Enveloppes de calorifuges | Toile | Gris | 4 | / | S11 | AN | / | Non |
| 2nd étage -> Bureau 01 | Conduits | Enveloppes de calorifuges | Toile | Gris | 4 | / | S7 | AN | / | Non |
| 2nd étage -> Bureau 01 | Conduits | Calorifugeages | Laine de verre | Jaune | 5 | / | S8 | AN | / | Non |
| 2nd étage -> Bureau 01 | Faux plafonds | Isolants | Laine de verre | Jaune | 10 | / | S9 | AN | / | Non |
| 2nd étage -> Bureau 01 | Faux plafonds | Panneaux | Compact | Blanc | 12 | / | S35 | MA | Marquage Armstrong Sahara 16/02/2020 | Non |
| 2nd étage -> Bureau 02 | Plafonds | Peintures décoratives | / | Blanc | 8 | P7 N | / | AN | / | Non |
| 2nd étage -> Bureau 02 | Revêtements de murs, poteaux, cloisons, gaines, coffres | Peintures décoratives | / | Blanc | 7 | P6 N | / | AN | / | Non |

| Localisation | Ouvrage | Matériaux | Aspect | Couleur | N° ZPSO | N° Prél. | N° Sond. | Critère de décision | Observation | Présence amiante |
|-------------------------------|---------------|---------------------------|------------------|---------|---------|----------|----------|---------------------|-------------|------------------|
| 2nd étage -> Bureau 02 | Equipements | Joints d'étanchéité | Mousse expansée | Noir | 1 | P1* N | / | AN | / | Non |
| 2nd étage -> Bureau 02 | Equipements | Mastics | Silicone | Jaune | 2 | P2* N | / | AN | / | Non |
| 2nd étage -> Bureau 02 | Equipements | Soufflets | Tissu | Gris | 3 | P3* N | / | AN | / | Non |
| 2nd étage -> Bureau 02 | Conduits | Enveloppes de calorifuges | Toile | Gris | 4 | P4* N | / | AN | / | Non |
| 2nd étage -> Bureau 02 | Conduits | Calorifugeages | Laine de verre | Jaune | 5 | P5* N | / | AN | / | Non |
| 2nd étage -> Bureau 02 | Conduits | Conduits | Métallique | Gris | 6 | / | S1 | PN | / | Non |
| 2nd étage -> Bureau 02 | Conduits | Calorifugeages | Mousse expansée | Noir | 9 | / | S2 | PN | / | Non |
| 2nd étage -> Bureau 02 | Conduits | Enveloppes de calorifuges | Toile | Gris | 4 | / | S12 | AN | / | Non |
| 2nd étage -> Bureau 02 | Conduits | Calorifugeages | Laine de verre | Jaune | 5 | / | S14 | AN | / | Non |
| 2nd étage -> Bureau 02 | Faux plafonds | Isolants | Laine de verre | Jaune | 10 | / | S13 | AN | / | Non |
| 2nd étage -> Bureau 02 | Faux plafonds | Panneaux | Plaque de plâtre | Blanc | 11 | / | S34 | AN | / | Non |
| 2nd étage -> Annexe Bureau 02 | Conduits | Enveloppes de calorifuges | Toile | Gris | 4 | / | S30 | AN | / | Non |
| 2nd étage -> Annexe Bureau 02 | Conduits | Calorifugeages | Laine de verre | Jaune | 5 | / | S31 | AN | / | Non |
| 2nd étage -> Annexe Bureau 02 | Plafonds | Peintures décoratives | / | Blanc | 8 | / | S32 | AN | / | Non |
| 2nd étage -> Annexe Bureau 02 | Plafonds | Panneaux vissés | Plaque de plâtre | Blanc | 13 | / | S37 | PN | / | Non |

| Localisation | Ouvrage | Matériaux | Aspect | Couleur | N° ZPSO | N° Prél. | N° Sond. | Critère de décision | Observation | Présence amiante |
|-------------------------|---------------|---------------------------|------------------|---------|---------|----------|----------|---------------------|-------------|------------------|
| 2nd étage -> Bureau 03 | Conduits | Calorifugeages | Laine de verre | Jaune | 5 | / | S17 | AN | / | Non |
| 2nd étage -> Bureau 03 | Conduits | Enveloppes de calorifuges | Toile | Gris | 4 | / | S15 | AN | / | Non |
| 2nd étage -> Bureau 03 | Faux plafonds | Isolants | Laine de verre | Jaune | 10 | / | S6 | AN | / | Non |
| 2nd étage -> Bureau 03 | Faux plafonds | Isolants | Laine de verre | Jaune | 10 | / | S16 | AN | / | Non |
| 2nd étage -> Bureau 03 | Faux plafonds | Panneaux | Plaque de plâtre | Blanc | 11 | / | S33 | AN | / | Non |
| 2nd étage -> Bureau 04 | Faux plafonds | Panneaux | Plaque de plâtre | Blanc | 11 | P9* N | / | AN | / | Non |
| 2nd étage -> Bureau 04 | Conduits | Enveloppes de calorifuges | Toile | Gris | 4 | / | S18 | AN | / | Non |
| 2nd étage -> Bureau 04 | Conduits | Calorifugeages | Laine de verre | Jaune | 5 | / | S20 | AN | / | Non |
| 2nd étage -> Bureau 04 | Conduits | Enveloppes de calorifuges | Toile | Gris | 4 | / | S21 | AN | / | Non |
| 2nd étage -> Bureau 04 | Conduits | Calorifugeages | Laine de verre | Jaune | 5 | / | S23 | AN | / | Non |
| 2nd étage -> Bureau 04 | Faux plafonds | Isolants | Laine de verre | Jaune | 10 | / | S5 | AN | / | Non |
| 2nd étage -> Bureau 04 | Faux plafonds | Isolants | Laine de verre | Jaune | 10 | / | S19 | AN | / | Non |
| 2nd étage -> Bureau 04 | Faux plafonds | Isolants | Laine de verre | Jaune | 10 | / | S22 | AN | / | Non |
| 2nd étage -> Dégagement | Plafonds | Panneaux vissés | Plaque de plâtre | Blanc | 13 | / | S38 | PN | / | Non |
| 2nd étage -> WC 1 | Conduits | Enveloppes de calorifuges | Toile | Gris | 4 | / | S24 | AN | / | Non |

| Localisation | Ouvrage | Matériaux | Aspect | Couleur | N° ZPSO | N° Prél. | N° Sond. | Critère de décision | Observation | Présence amiante |
|-------------------|--------------------------------|---------------------------------------|------------------|-------------|---------|-----------|----------|---------------------|-------------|------------------|
| 2nd étage -> WC 1 | Conduits | Calorifugeages | Laine de verre | Jaune | 5 | / | S26 | AN | / | Non |
| 2nd étage -> WC 1 | Faux plafonds | Isolants | Laine de verre | Jaune | 10 | / | S3 | AN | / | Non |
| 2nd étage -> WC 1 | Faux plafonds | Isolants | Laine de verre | Jaune | 10 | / | S25 | AN | / | Non |
| 2nd étage -> WC 1 | Plafonds | Panneaux vissés | Plaque de plâtre | Blanc | 13 | / | S39 | PN | / | Non |
| 2nd étage -> WC 2 | Conduits | Calorifugeages | Laine de verre | Jaune | 5 | / | S29 | AN | / | Non |
| 2nd étage -> WC 2 | Conduits | Enveloppes de calorifuges | Toile | Gris | 4 | / | S27 | AN | / | Non |
| 2nd étage -> WC 2 | Faux plafonds | Isolants | Laine de verre | Jaune | 10 | / | S4 | AN | / | Non |
| 2nd étage -> WC 2 | Faux plafonds | Isolants | Laine de verre | Jaune | 10 | / | S28 | AN | / | Non |
| 2nd étage -> WC 2 | Plafonds | Panneaux vissés | Plaque de plâtre | Blanc | 13 | / | S40 | PN | / | Non |
| Toiture | Bardeaux bitumineux | Bardeaux bitumineux ("shingles") | Compact | Noir, Rouge | 23 | P32* N | / | AN | / | Non |
| Toiture | Etanchéité de toiture terrasse | Revêtements bitumineux parties planes | Lés | Noir, Rouge | 24 | P33* N | / | AN | / | Non |

6.2. Estimation quantitative des matériaux et produits contenant de l'amiante

| N°ZPSO | Ouvrage | Partie d'ouvrage | Estimation quantitative |
|--------|---|--------------------------------------|-------------------------|
| 15 | Poutres | Peintures | 117 m² |
| 19 | Plafonds | Peintures décoratives | 230 m² |
| 17 | Murs et cloisons maçonnées "en dur" | Enduits lissés, projetés ou talochés | 90 m² |
| 17 | Revêtements de murs, poteaux, cloisons, gaines, coffres | Peintures décoratives | 90 m² |

7. ANNEXES

7.1. Parties d'immeuble bâti visitées

La liste ci-dessous présente les parties d'immeuble inspectées dans le cadre de la mission confiée à BUREAU VERITAS. Il appartient au donneur d'ordre ou à son représentant, seule personne à même d'avoir une parfaite connaissance des lieux, de signifier à BUREAU VERITAS toute omission, erreur ou incohérence éventuelle dans l'identification des locaux ou zones figurant à un titre ou à un autre dans le présent rapport.

| Localisation | Descriptif sol / mur / plafond |
|-------------------------------------|--------------------------------|
| Sous-sol | / |
| Sous-sol -> Archives 01 | / |
| Sous-sol -> Archives 02 | / |
| Sous-sol -> Archives 03 | / |
| Sous-sol -> Archives 04 | / |
| Sous-sol -> Circulation | / |
| Sous-sol -> Local | / |
| Sous-sol -> Atelier | / |
| Sous-sol -> Sanitaires | / |
| Sous-sol -> Rangement | / |
| Sous-sol -> Archives 05 | / |
| Sous-sol -> Sous-station | / |
| Rez-de-chaussée | / |
| Rez-de-chaussée -> Bureau 01 | / |
| Rez-de-chaussée -> Bureau 02 | / |
| Rez-de-chaussée -> Bureau 03 | / |
| Rez-de-chaussée -> Bureau 04 | / |
| Rez-de-chaussée -> Bureau 05 | / |
| Rez-de-chaussée -> Annexe Bureau 05 | / |
| Rez-de-chaussée -> Salle | / |
| Rez-de-chaussée -> Bureau 06 | / |
| Rez-de-chaussée -> Bureau 07 | / |
| Rez-de-chaussée -> Bureau 08 | / |
| Rez-de-chaussée -> WC | / |

| Localisation | Descriptif sol / mur / plafond |
|---------------------------------------|--------------------------------|
| Rez-de-chaussée -> Local serveur | / |
| Rez-de-chaussée -> Local informatique | / |
| Rez-de-chaussée -> Accueil PMR | / |
| Rez-de-chaussée -> Entrée | / |
| Rez-de-chaussée -> Sas d'entrée | / |
| Rez-de-chaussée -> Rangement 1 | / |
| Rez-de-chaussée -> Circulation | / |
| Rez-de-chaussée -> Salle de crise | / |
| Rez-de-chaussée -> Kitchenette | / |
| Rez-de-chaussée -> Salle d'eau | / |
| Rez-de-chaussée -> Rangement 2 | / |
| Rez-de-chaussée -> Rangement 3 | / |
| Rez-de-chaussée -> Groupe | / |
| Rez-de-chaussée -> Chaufferie | / |
| Rez-de-chaussée -> Escaliers 1 | / |
| Rez-de-chaussée -> Escaliers 2 | / |
| Rez-de-chaussée -> Escaliers 3 | / |
| Rez-de-chaussée -> Escaliers 4 | / |
| Rez-de-chaussée -> Escaliers 5 | / |
| Rez-de-chaussée -> Dégagement | / |
| 1er étage | / |
| 1er étage -> Escaliers 1 | / |
| 1er étage -> Bureau 01 | / |
| 1er étage -> Bureau 02 | / |
| 1er étage -> Bureau 03 | / |
| 1er étage -> Bureau 04 | / |
| 1er étage -> Bureau 05 | / |
| 1er étage -> Local rangement | / |

| Localisation | Descriptif sol / mur / plafond |
|-------------------------------|--------------------------------|
| 1er étage -> Bureau 06 | / |
| 1er étage -> Local | / |
| 1er étage -> Bureau 07 | / |
| 1er étage -> Bureau 08 | / |
| 1er étage -> Bureau 09 | / |
| 1er étage -> Bureau 10 | / |
| 1er étage -> Dégagement | / |
| 1er étage -> Escaliers 2 | / |
| 1er étage -> Local entretien | / |
| 1er étage -> Sanitaires | / |
| 1er étage -> Escaliers 3 | / |
| 1er étage -> Escaliers 4 | / |
| 1er étage -> Escaliers 5 | / |
| 1er étage -> Escaliers 6 | / |
| 1er étage -> Palier | / |
| 1er étage -> Accueil | / |
| 1er étage -> Réglementation | / |
| 1er étage -> Bureau | / |
| 1er étage -> Réunion | / |
| 2nd étage | / |
| 2nd étage -> Attente | / |
| 2nd étage -> Escaliers 1 | / |
| 2nd étage -> Escaliers 2 | / |
| 2nd étage -> Circulation | / |
| 2nd étage -> Bureau 01 | / |
| 2nd étage -> Local | / |
| 2nd étage -> Bureau 02 | / |
| 2nd étage -> Annexe Bureau 02 | / |

| Localisation | Descriptif sol / mur / plafond |
|-------------------------|--------------------------------|
| 2nd étage -> Bureau 03 | / |
| 2nd étage -> Bureau 04 | / |
| 2nd étage -> Dégagement | / |
| 2nd étage -> WC 1 | / |
| 2nd étage -> WC 2 | / |
| Toiture | / |

7.2. Photos prélèvements

| P22 | ZPSO 19 |
|---|---------|
| Sous-sol -> Archives 01 | |
|  | |
| Plafonds -> Peintures décoratives | |

| P25 | ZPSO 20 |
|--|---------|
| Sous-sol -> Archives 01 | |
|  | |
| Revêtements de murs, poteaux, cloisons, gaines, coffres -> Peintures décoratives | |

| P26 | ZPSO 20 |
|--|---------|
| Sous-sol -> Archives 03 | |
|  | |
| Revêtements de murs, poteaux, cloisons, gaines, coffres -> Peintures décoratives | |

| P30 | ZPSO 22 |
|---|---------|
| Sous-sol -> Archives 04 | |
|  | |
| Revêtements de murs, poteaux, cloisons, gaines, coffres -> Peintures décoratives | |

| P23 | ZPSO 19 |
|---|---------|
| Sous-sol -> Circulation | |
|  | |
| Plafonds -> Peintures décoratives | |

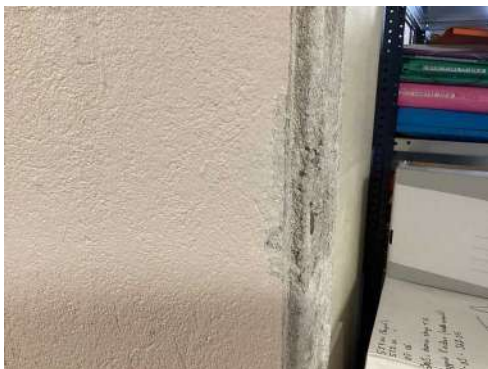
| P24 | ZPSO 19 |
|--|---------|
| Sous-sol -> Circulation | |
|  | |
| Plafonds -> Peintures décoratives | |

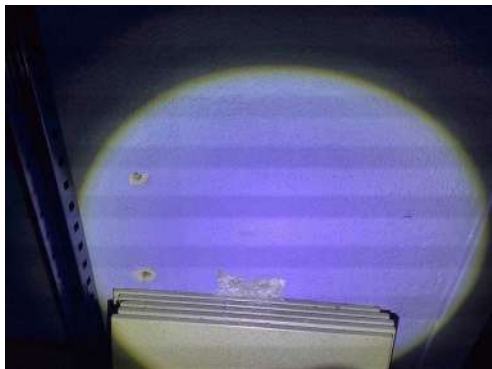
| | |
|---|---------|
| P27 | ZPSO 21 |
| Sous-sol -> Rangement | |
|  | |
| Revêtements de murs, poteaux, cloisons, gaines, coffres -> Peintures décoratives | |

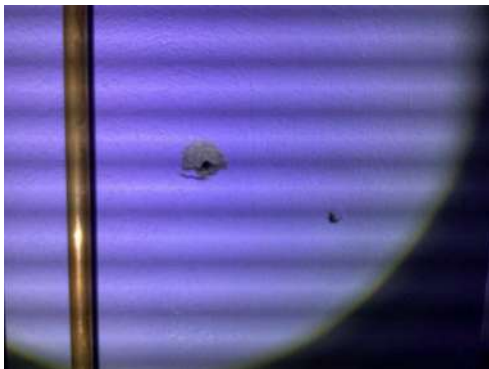
| | |
|--|---------|
| P28 | ZPSO 21 |
| Sous-sol -> Rangement | |
|  | |
| Revêtements de murs, poteaux, cloisons, gaines, coffres -> Peintures décoratives | |

| | |
|--|---------|
| P29 | ZPSO 19 |
| Sous-sol -> Archives 05 | |
|  | |
| Plafonds -> Peintures décoratives | |

| | |
|---|---------|
| P31 | ZPSO 22 |
| Sous-sol -> Archives 05 | |
|  | |
| Revêtements de murs, poteaux, cloisons, gaines, coffres -> Peintures décoratives | |

| | |
|---|---------|
| P18 | ZPSO 17 |
| Rez-de-chaussée -> Rangement 1 | |
|  | |
| Murs et cloisons maçonnées "en dur" -> Enduits lissés, projetés ou talochés Peintures décoratives | |

| | |
|---|---------|
| P19 | ZPSO 17 |
| Rez-de-chaussée -> Rangement 1 | |
|  | |
| Murs et cloisons maçonnées "en dur" -> Enduits lissés, projetés ou talochés Peintures décoratives | |

| | |
|---|---------|
| P17 | ZPSO 16 |
| Rez-de-chaussée -> Salle d'eau | |
|  | |
| Faux plafonds -> Panneaux (Liste A) | |

| | |
|--|---------|
| P20 | ZPSO 18 |
| Rez-de-chaussée -> Escaliers 3 | |
|  | |
| Revêtements de murs, poteaux, cloisons, gaines, coffres -> Peintures décoratives | |

| | |
|--|---------|
| P21 | ZPSO 18 |
| Rez-de-chaussée -> Escaliers 3 | |
|  | |
| Revêtements de murs, poteaux, cloisons, gaines, coffres -> Peintures décoratives | |

| | |
|---|--------|
| P14 | ZPSO 8 |
| 1er étage -> Bureau 10 | |
|  | |
| Plafonds -> Peintures décoratives | |

| | |
|---|--------|
| P15 | ZPSO 7 |
| 1er étage -> Bureau 10 | |
|  | |
| Revêtements de murs, poteaux, cloisons, gaines, coffres -> Peintures décoratives | |

| | |
|--|---------|
| P11 | ZPSO 15 |
| 1er étage -> Accueil | |
|  | |
| Poutres -> Peintures | |

| | |
|---|---------|
| P10 | ZPSO 14 |
| 1er étage -> Accueil | |
|  | |
| Conduits -> Mastics | |

| | |
|--|---------|
| P13 | ZPSO 15 |
| 1er étage -> Réglementation | |
|  | |
| Poutres -> Peintures | |

| | |
|--|---------|
| P12 | ZPSO 14 |
| 1er étage -> Réglementation | |
|  | |
| Conduits -> Mastics | |

| | |
|---|---------|
| P8 | ZPSO 10 |
| 2nd étage -> Circulation | |
|  | |
| Faux plafonds -> Isolants | |

| | |
|---|--------|
| P7 | ZPSO 8 |
| 2nd étage -> Bureau 02 | |
|  | |
| Plafonds -> Peintures décoratives | |

| | |
|--|--------|
| P6 | ZPSO 7 |
| 2nd étage -> Bureau 02 | |
|  | |
| Revêtements de murs, poteaux, cloisons, gaines, coffres -> Peintures décoratives | |

| P1 | ZPSO 1 |
|---|--------|
| 2nd étage -> Bureau 02 | |
|  | |
| Equipements -> Joints d'étanchéité | |

| P2 | ZPSO 2 |
|--|--------|
| 2nd étage -> Bureau 02 | |
|  | |
| Equipements -> Mastics | |

| P3 | ZPSO 3 |
|--|--------|
| 2nd étage -> Bureau 02 | |
|  | |
| Equipements -> Soufflets | |

| P4 | ZPSO 4 |
|---|--------|
| 2nd étage -> Bureau 02 | |
|  | |
| Conduits -> Enveloppes de calorifuges (Liste B) | |

| P5 | ZPSO 5 |
|---|--------|
| 2nd étage -> Bureau 02 | |
|  | |
| Conduits -> Calorifugeages (Liste A) | |

| P9 | ZPSO 11 |
|--|---------|
| 2nd étage -> Bureau 04 | |
|  | |
| Faux plafonds -> Panneaux (Liste A) | |

7.3. Attestation d'assurance



Europe

ATTESTATION D'ASSURANCE

Nous, soussignés **MSIG Insurance Europe AG**, Succursale en France, sis 65 Rue de la Victoire – 75009 PARIS – certifions par la présente que la Société :

BUREAU VERITAS SERVICES France SAS
4 Place des Saisons
92400 Courbevoie

a souscrit auprès de notre Compagnie, pour le compte de sa filiale :

Bureau Veritas Exploitation SAS
4 Place des Saisons
92400 Courbevoie

un contrat d'assurance de **RESPONSABILITE CIVILE** portant le numéro F210.16.0414.

Ce contrat a pour objet de garantir les conséquences pécuniaires de la **RESPONSABILITE CIVILE** pouvant incomber à l'Assuré en raison des dommages corporels, matériels et immatériels causés aux tiers dans le cadre de ses activités de diagnostic immobilier et notamment :

1) Diagnostic amiante

- Repérage amiante avant travaux et démolition,
- Assistance technique pour travaux de traitement de l'amiante,
- Repérage amiante pour constitution de DAPP et de DTA,
- Réalisation ou mise à jour de DAPP,
- Repérage amiante avant/après travaux ou démolition,
- Réalisation ou mise à jour du dossier amiante,
- Examen visuel après travaux de retrait et d'encapsulation,
- Mesures de la concentration des fibres d'amiante dans l'air des immeubles bâtis,
- Prélèvement et analyse d'eau afin de rechercher la présence d'amiante en suspension,
- Analyse d'échantillons prélevés par l'Assuré,
- Mesures d'exposition à l'amiante des travailleurs à leurs postes de travail,
- Vérification périodique de l'état de conservation des matériaux contenant de l'amiante dans les bâtiments,
- Repérage amiante avant-vente,
- Repérage amiante avant travaux y compris de démolition sur installations, structures ou équipement concourant à la réalisation ou la mise en œuvre d'une activité.
Cette activité comprend également la reprise provisoire d'étanchéité en toiture.
- Diagnostic portant sur la gestion des Produits, Matériaux et des Déchets (PMD) issus de la démolition ou rénovation significative de bâtiment (Décret n° 2021-822 du 25 juin 2021), y compris le réemploi des matériaux : concernant cette dernière mission il est précisé que les garanties s'appliquent y compris lorsque la mission porte sur des démolitions ne comportant pas de déchets amiantés.

2) Autres diagnostics

- Diagnostic radon bâtiments,
- Diagnostic monoxyde de carbone,
- Diagnostic accessibilité des handicapés ERP Existants,
- Diagnostic accessibilité des handicapés des voiries,
- Diagnostic de l'état de l'installation intérieure d'électricité / de gaz,
- Diagnostic de l'état des risques naturels et technologiques (ERNT),
- Diagnostic de Performances Energétiques –DPE- :
 - Location
 - Cession immobilière

MSIG Insurance Europe AG
Succursale en France
65 Rue de la Victoire
75009 Paris
Tel: +33(0)1 40 67 42 42
Fax: +33(0)1 40 67 12 34

RCS Paris 753143882, APE 6512 Z
Siège social: An den Dominikanern 11-27
50668 Cologne
Allemagne



Europe

- ERP
 - Neuf
 - Mise à jour du DPE,
 - Diagnostic des installations d'assainissement non collectif (ANC),
 - Etat relatif à la présence de termites dans le bâtiment et diagnostic méréule (DDT),
 - Etat parasitaire et diagnostic méréule (hors DDT),
 - Diagnostic Plomb avant / après travaux,
 - Constat des risques d'exposition au Plomb (CREP) :
 - En cas de location / vente
 - Dans les parties communes
 - Risque d'intoxication au plomb dans les peintures,
 - Prélèvement et analyse de poussière et de revêtement afin de rechercher la présence de plomb,
 - Etat des lieux,
 - Métrages Loi Carrez/ Loi Boutin,
 - Millièmes de copropriété,
 - Prêts conventionnés (normes d'habitabilité),
 - Sécurité piscine,
 - Diagnostic technique Loi SRU,
 - Diagnostic de la qualité de l'air intérieur dans les locaux d'habilitation ou recevant du public.
- 3) Analyses et/ou prélèvements d'échantillons.
- 4) Conseil en performance énergétique.
- 5) Toutes missions connexes d'assistance technique et/ou de conseil.
- 6) Toutes missions d'assistance à la maîtrise d'ouvrage.
- 7) Toutes missions de maîtrise d'œuvre de désamiantage.
- 8) Concernant l'utilisation des appareils à plomb contenant des sources ionisantes l'Assureur note et précise que les garanties du contrat s'entendent y compris du fait de la détention l'usage et le transport de ces matériels, pour tous dommages causés aux tiers.
- 9) Laboratoire il est en outre précisé que pour les activités de laboratoire d'analyse d'échantillons (y compris les échantillons d'amiante) et de prélèvements d'air relatifs aux activités garanties, les garanties sont acquises notamment lors :
- De missions d'analyse d'échantillons de matériaux prélevés et identifiés par le client sous la responsabilité de BV que ces matériaux soient incorporés aux équipements du bâtiment ou aux équipements et process.
 - Des missions de prélèvement sur les instructions du client et d'analyse de matériaux identiques à ceux-ci-dessus.

La présente attestation valable du 01/01/2024 à zéro heure au 31/12/2024 à minuit, est délivrée, sous réserve du paiement de la prime d'assurance, pour servir et valoir ce que de droit et ne peut engager la Compagnie au-delà des clauses, termes et conditions du contrat auxquels elle se réfère.

Paris, le 5 janvier 2024

MSIG Insurance Europe AG
65, rue de la Victoire - 75009 Paris
Tél : 01 40 67 42 61 - Fax : 01 40 67 12 34
RCS Paris 753143882 - APE 6512 Z

MSIG Insurance Europe AG
Succursale en France
65 Rue de la Victoire
75009 Paris
Tel: +33(0)1 40 67 42 42
Fax: +33(0)1 40 67 12 34

RCS Paris 753143882, APE 6512 Z
Siège social: An den Dominikanern 11-27
50668 Cologne
Allemagne

7.4. Certificat de compétence

BUREAU VERITAS
 Certification



Certificat
Attribué à
Jean-Sebastien KIS

Bureau Veritas Certification certifie que les compétences de la personne mentionnée ci-dessus répondent aux exigences des arrêtés relatifs aux critères de certification de compétences ci-dessous pris en application des articles L271-6 et R 271.1 du Code la Construction et de l'Habitation et relatifs aux critères de compétence des personnes physiques réalisant des dossiers de diagnostics techniques tels que définis à l'article L271-4 du code précité

DOMAINES TECHNIQUES

| | Références des arrêtés | Date de Certification originale | Validité du Certificat* |
|----------------------|---|---------------------------------|-------------------------|
| Amiante sans mention | Arrêté du 24 Décembre 2021 définissant les critères de certification des opérateurs de diagnostic technique et des organismes de formation et d'accréditation des organismes de certification | 30/06/2022 | 29/06/2029 |
| Amiante avec mention | Arrêté du 24 Décembre 2021 définissant les critères de certification des opérateurs de diagnostic technique et des organismes de formation et d'accréditation des organismes de certification | 30/06/2022 | 29/06/2029 |

Date :29/06/2022
Laurent Croguennec, Président

Numéro de certificat : 15031740



BUREAU
VERITAS

* Sous réserve du respect des dispositions contractuelles et des résultats positifs des surveillances réalisées, ce certificat est valable jusqu'au : voir ci-dessus

Des informations supplémentaires concernant le périmètre de ce certificat ainsi que l'applicabilité des exigences du référentiel peuvent être obtenues en consultant l'organisme.
 Pour vérifier la validité de ce certificat, vous pouvez aller sur www.bureauveritas.fr/certification-diag

Adresse de l'organisme certificateur : Bureau Veritas Certification France
 Le Triangle de l'Arche, 9 cours du Triangle 92937 Paris-la-Défense CEDEX



cofrac
 CERTIFICATION
 DE PERSONNES
 ACCREDITATION
 N°4-0087
 Liste des sites et
 portées disponibles
 sur www.cofrac.fr

7.5. Croquis de repérage

PLANCHE DE REPERAGE TECHNIQUE

La planche de repérage est indissociable du rapport

| | | |
|--------------|--|--------------------|
| ADRESSE | PREFECTURE DE SAINT PIERRE ET PLACE DU LIEUTENANT COLONEL PIGEAUD 97500 SAINT PIERRE | |
| Localisation | Date visite | Le 04/04/2024 |
| Sous-sol | Auteur | Jean-Sébastien KIS |
| | N° dossier | 21265829/s1/1 |
| | Planche | 1 / 17 |
| | Indice | 1 |

Vue utilisée :

Matériaux et produits contenant de l'amiante :

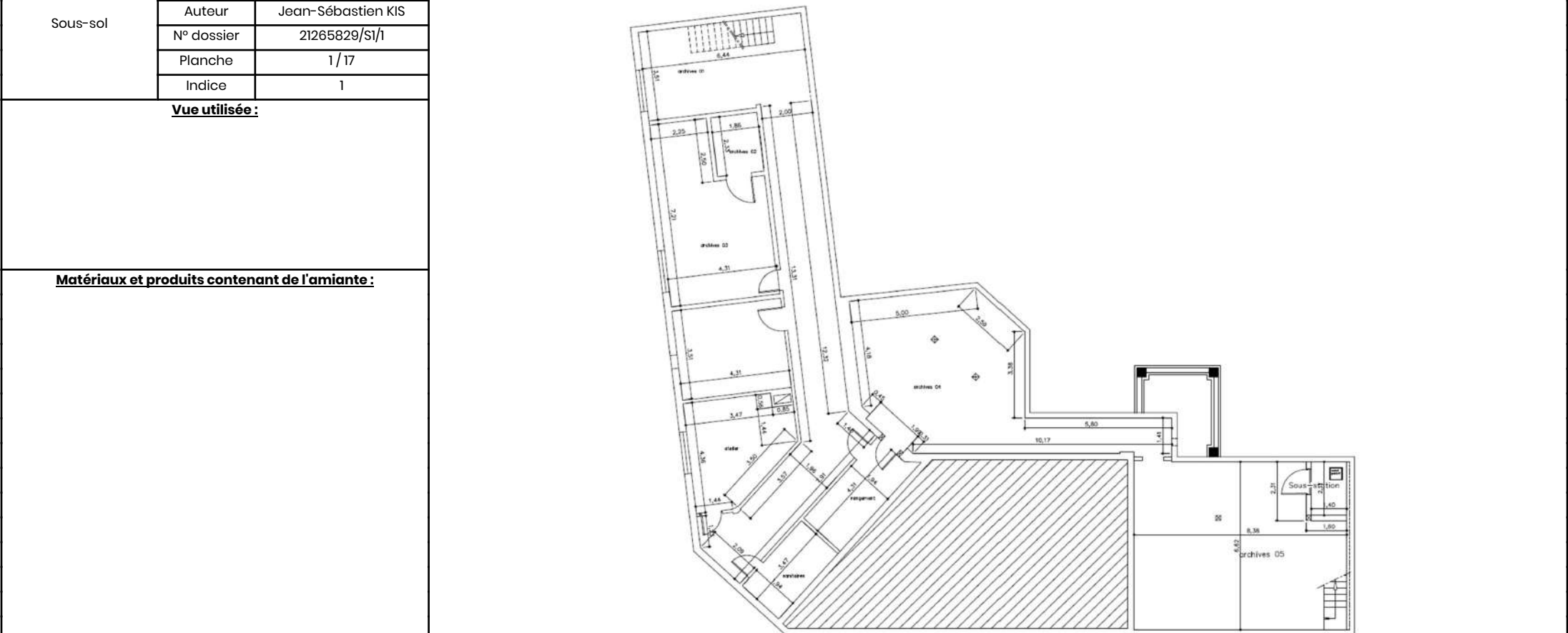

LEGENDE ● Prélèvement positif ● Prélèvement négatif ● Sondage ● Inaccessibilité ● Observation

LEGENDE ● Prélèvement positif ● Prélèvement négatif ● Sondage ● Inaccessibilité ● Observation

LEGENDE ● Prélèvement positif ● Prélèvement négatif ● Sondage ● Inaccessibilité ● Observation

LEGENDE ● Prélèvement positif ● Prélèvement négatif ● Sondage ● Inaccessibilité ● Observation

LEGENDE ● Prélèvement positif ● Prélèvement négatif ● Sondage ● Inaccessibilité ● Observation

LEGENDE ● Prélèvement positif ● Prélèvement négatif ● Sondage ● Inaccessibilité ● Observation

PLANCHE DE REPERAGE TECHNIQUE

| | | |
|--------------|--|--------------------|
| ADRESSE | PREFECTURE DE SAINT PIERRE ET PLACE DU LIEUTENANT COLONEL PIGEAUD 97500 SAINT PIERRE | |
| Localisation | Date visite | Le 04/04/2024 |
| Sous-sol | Auteur | Jean-Sébastien KIS |
| | N° dossier | 21265829/s1/i |
| | Planche | 2 / 17 |
| | Indice | 1 |

Vue utilisée :

Prélèvement positif

Matériaux et produits contenant de l'amiante :

Peintures décoratives

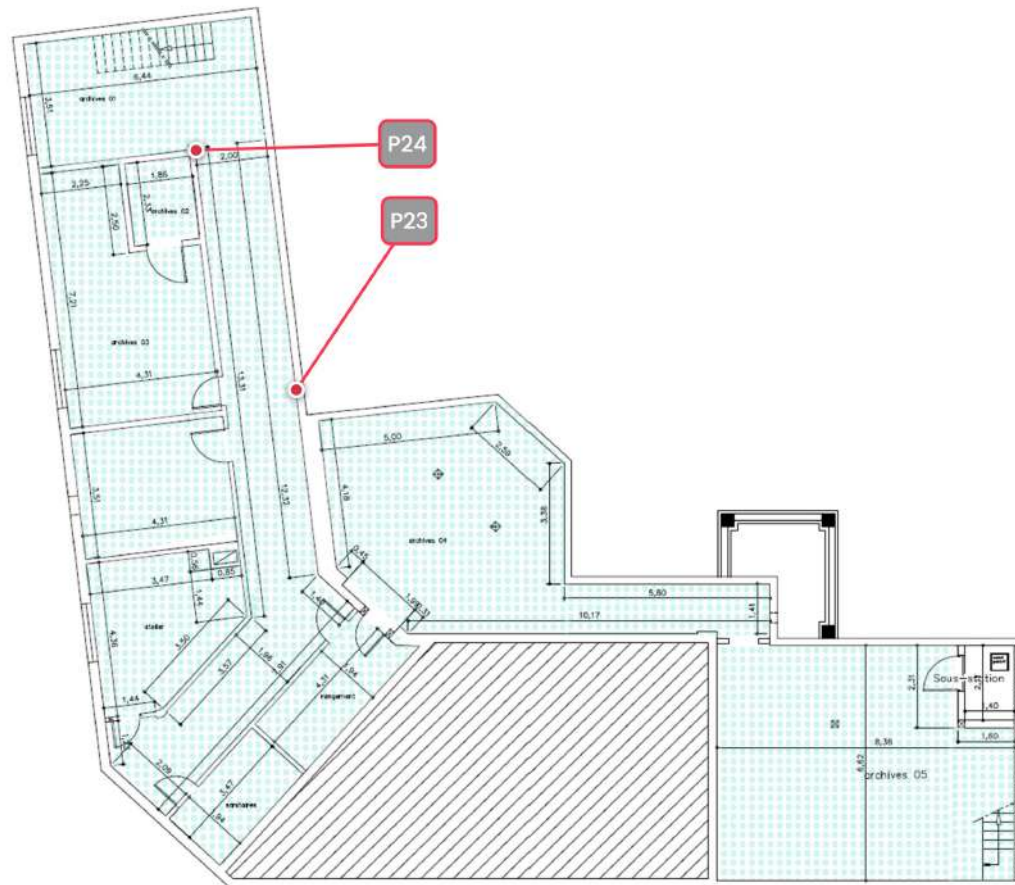

LEGENDE ● Prélèvement positif ● Prélèvement négatif ● Sondage ● Inaccessibilité ● Observation

LEGENDE ● Prélèvement positif

● Prélèvement négatif

- Sondage

 Inaccessibilité

- Observation

| PLANCHE DE REPERAGE TECHNIQUE | | |
|---|--|--------------------|
| La planche de repérage est indissociable du rapport | | |
| ADRESSE | PREFECTURE DE SAINT PIERRE ET PLACE DU LIEUTENANT COLONEL PIGEAUD 97500 SAINT PIERRE | |
| Localisation | Date visite | Le 04/04/2024 |
| | Auteur | Jean-Sébastien KIS |
| Sous-sol | N° dossier | 21265829/S1/1 |
| | Planche | 3 / 17 |
| | Indice | 1 |
| Vue utilisée : Prélèvement négatif | | |
| Matériaux et produits contenant de l'amiante : | | |

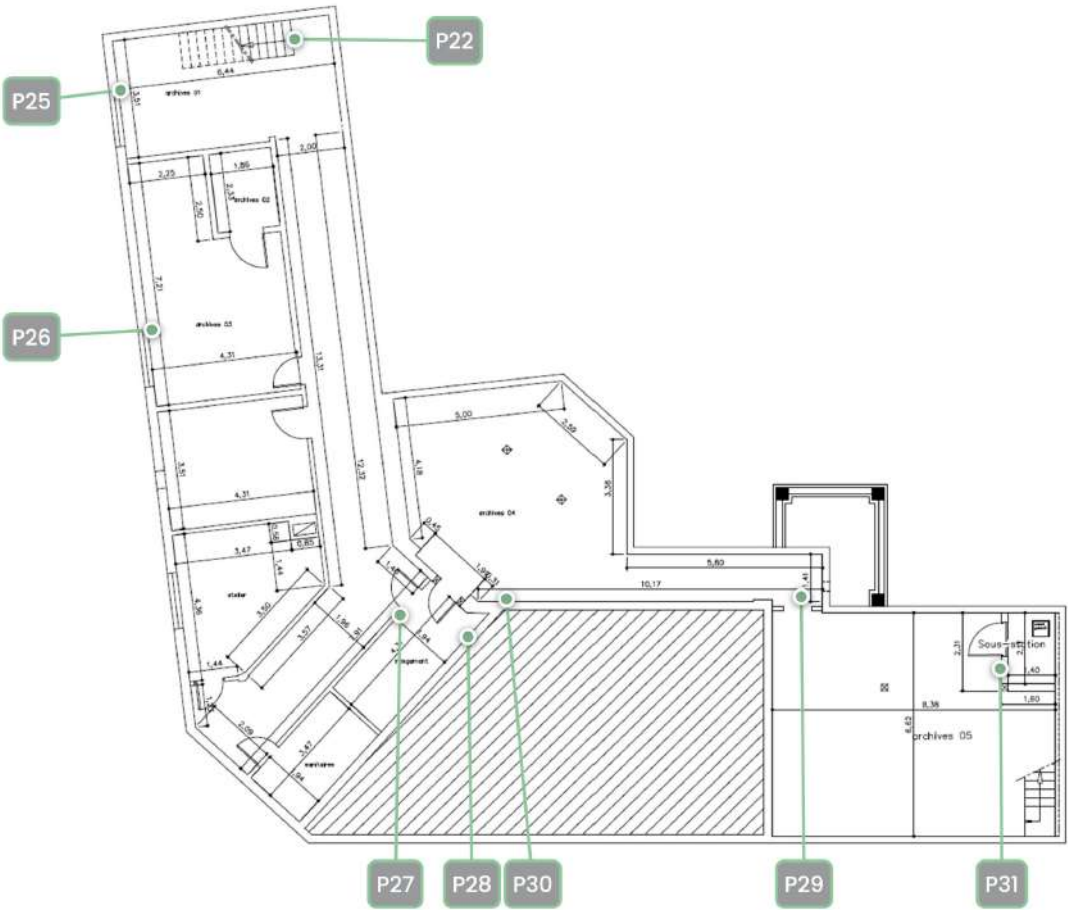

| LEGENDE | ● Prélèvement positif | ● Prélèvement négatif | ● Sondage | ● Inaccessibilité | ● Observation |
|---------|--|--|---|---|--|
|---------|--|--|---|---|--|

| PLANCHE DE REPERAGE TECHNIQUE | | |
|--|--|--------------------|
| La planche de repérage est indissociable du rapport | | |
| ADRESSE | PREFECTURE DE SAINT PIERRE ET PLACE DU LIEUTENANT COLONEL PIGEAUD 97500 SAINT PIERRE | |
| Localisation Sous-sol | Date visite | Le 04/04/2024 |
| | Auteur | Jean-Sébastien KIS |
| | N° dossier | 21265829/S1/1 |
| | Planche | 4 / 17 |
| | Indice | 1 |
| <u>Vue utilisée :</u> Sondage | | |
| <u>Matériaux et produits contenant de l'amiante :</u> | | |

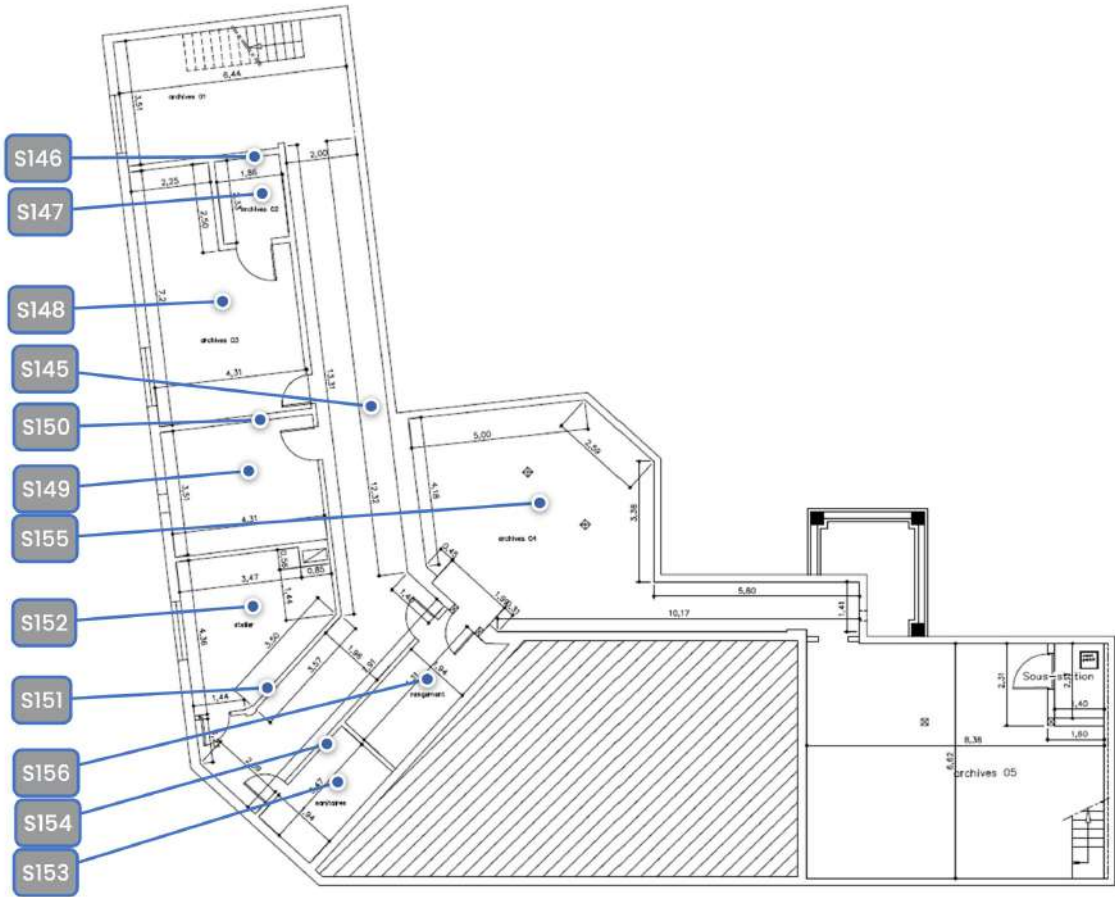

| LEGENDE | ● Prélèvement positif | ● Prélèvement négatif | ● Sondage | ● Inaccessibilité | ● Observation |
|---------|--|--|---|---|--|
|---------|--|--|---|---|--|

PLANCHE DE REPERAGE TECHNIQUE

La planche de repérage est indissociable du rapport

| | | |
|-----------------|--|--------------------|
| ADRESSE | PREFECTURE DE SAINT PIERRE ET PLACE DU LIEUTENANT COLONEL PIGEAUD 97500 SAINT PIERRE | |
| Localisation | Date visite | Le 04/04/2024 |
| Rez-de-chaussée | Auteur | Jean-Sébastien KIS |
| | N° dossier | 21265829/s1/1 |
| | Planche | 5 / 17 |
| | Indice | 1 |

Vue utilisée :

| |
|---|
| Matériaux et produits contenant de l'amiante : |
|---|

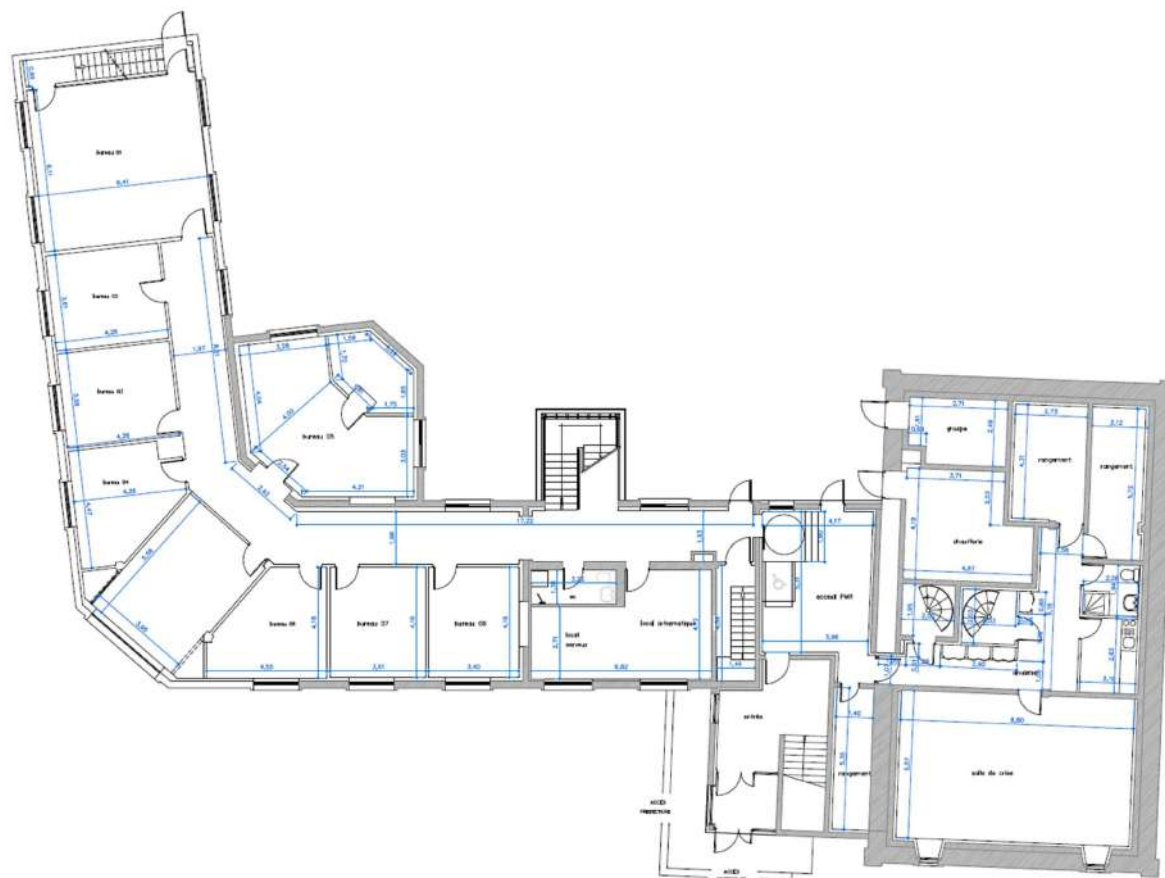

LEGENDE ● Prélèvement positif ● Prélèvement négatif ● Sondage ● Inaccessibilité ● Observation

LEGENDE ● Prélèvement positif

 Prélèvement négatif

 Sondage

 Inaccessibilité

● Observation

PLANCHE DE REPERAGE TECHNIQUE

La planche de repérage est indissociable du rapport

| | | |
|-----------------|--|--------------------|
| ADRESSE | PREFECTURE DE SAINT PIERRE ET PLACE DU LIEUTENANT COLONEL PIGEAUD 97500 SAINT PIERRE | |
| Localisation | Date visite | Le 04/04/2024 |
| Rez-de-chaussée | Auteur | Jean-Sébastien KIS |
| | N° dossier | 21265829/s1/1 |
| | Planche | 6 / 17 |
| | Indice | 1 |

Vue utilisée :

Prélèvement positif

Matériaux et produits contenant de l'amiante :

Enduits lissés, projetés ou talochés

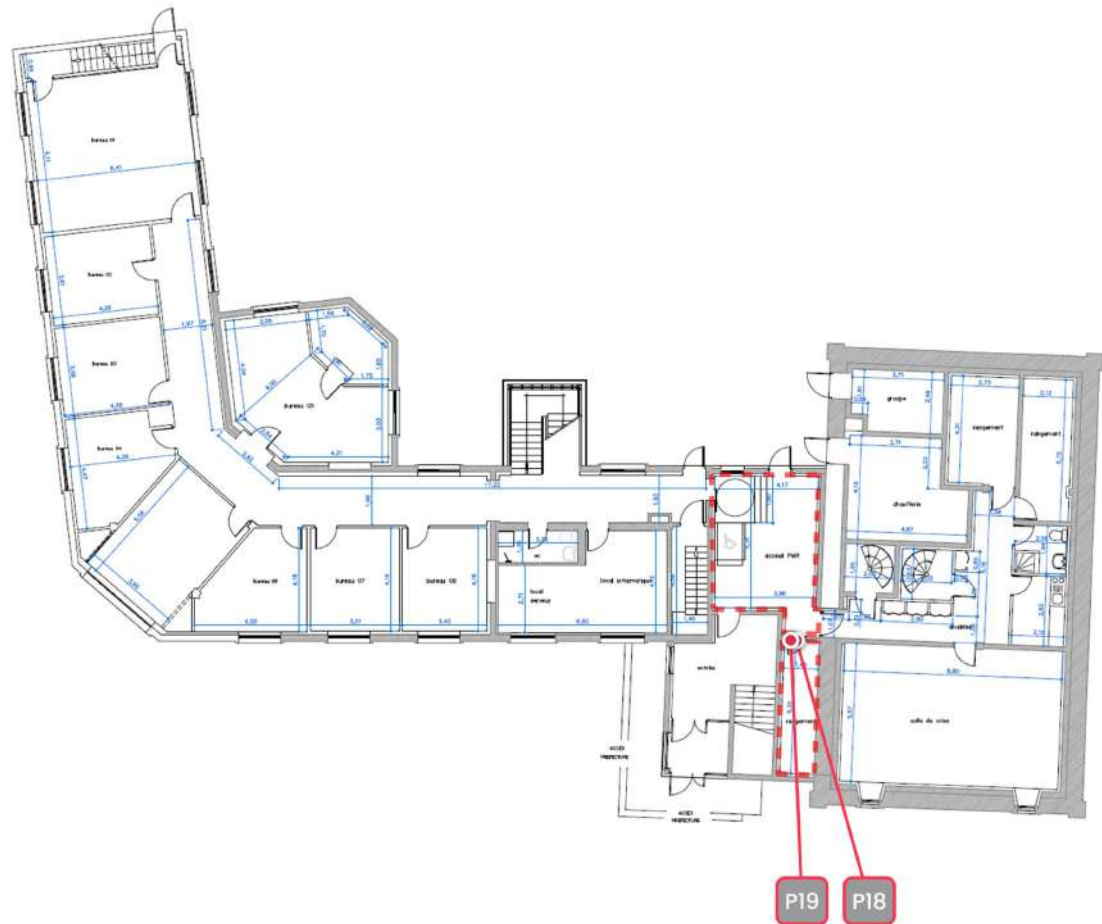

LEGENDE ● Prélèvement positif ● Prélèvement négatif ● Sondage ● Inaccessibilité ● Observation

LEGENDE ● Prélèvement positif

 Prélèvement négatif

 Sondage

 Inaccessibilité

● Observation

| PLANCHE DE REPERAGE TECHNIQUE | | |
|---|--|--------------------|
| La planche de repérage est indissociable du rapport | | |
| ADRESSE | PREFECTURE DE SAINT PIERRE ET PLACE DU LIEUTENANT COLONEL PIGEAUD 97500 SAINT PIERRE | |
| Localisation Rez-de-chaussée | Date visite | Le 04/04/2024 |
| | Auteur | Jean-Sébastien KIS |
| | N° dossier | 21265829/S1/1 |
| | Planche | 7 / 17 |
| | Indice | 1 |
| Vue utilisée : Prélèvement négatif | | |
| Matériaux et produits contenant de l'amiante : | | |

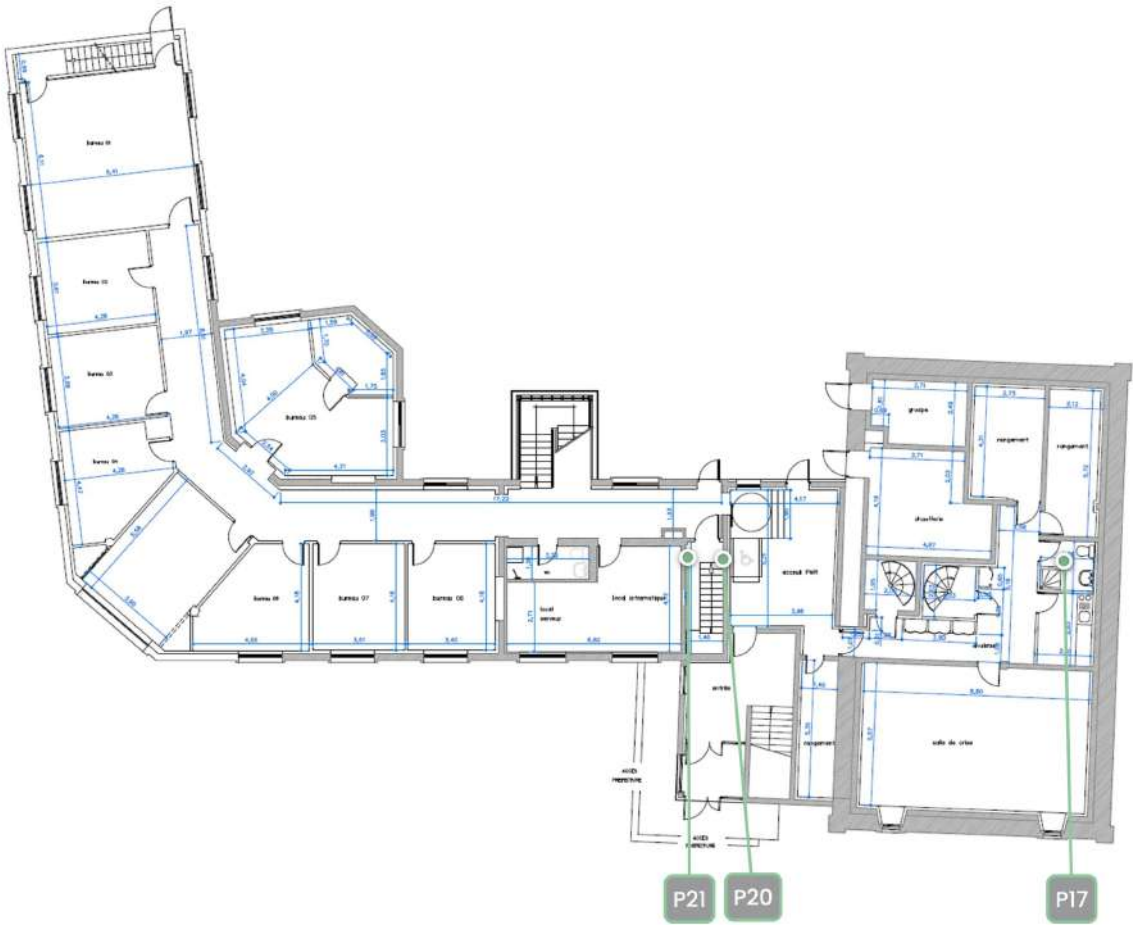

| LEGENDE | ● Prélèvement positif | ● Prélèvement négatif | ● Sondage | ● Inaccessibilité | ● Observation |
|---------|--|--|---|---|--|
|---------|--|--|---|---|--|

| PLANCHE DE REPERAGE TECHNIQUE | | |
|--|--|--------------------|
| La planche de repérage est indissociable du rapport | | |
| ADRESSE | PREFECTURE DE SAINT PIERRE ET PLACE DU LIEUTENANT COLONEL PIGEAUD 97500 SAINT PIERRE | |
| Localisation Rez-de-chaussée | Date visite | Le 04/04/2024 |
| | Auteur | Jean-Sébastien KIS |
| | N° dossier | 21265829/S1/1 |
| | Planche | 8 / 17 |
| | Indice | 1 |
| <u>Vue utilisée :</u> Sondage | | |
| <u>Matériaux et produits contenant de l'amiante :</u> | | |

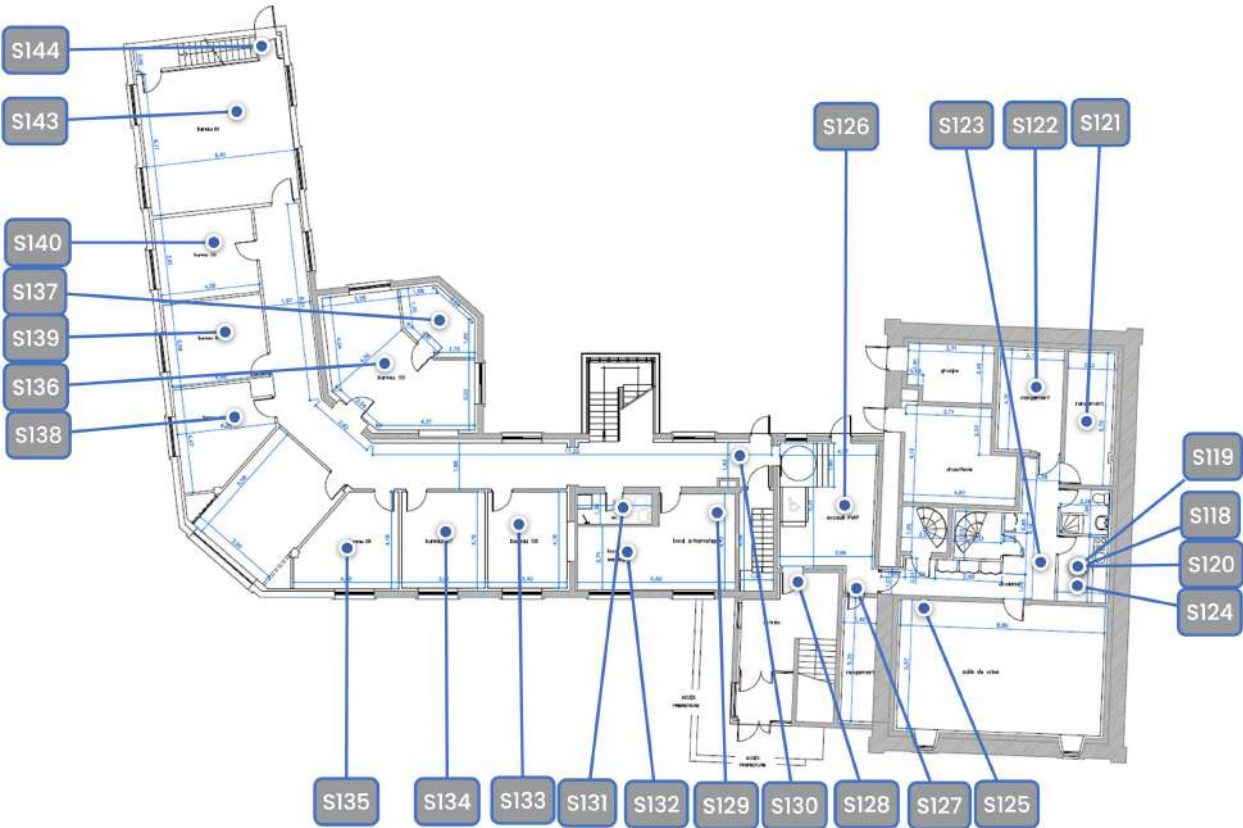

| PLANCHE DE REPERAGE TECHNIQUE | | |
|---|--|--------------------|
| La planche de repérage est indissociable du rapport | | |
| ADRESSE | PREFECTURE DE SAINT PIERRE ET PLACE DU LIEUTENANT COLONEL PIGEAUD 97500 SAINT PIERRE | |
| Localisation 1er étage | Date visite | Le 04/04/2024 |
| | Auteur | Jean-Sébastien KIS |
| | N° dossier | 21265829/S1/1 |
| | Planche | 9 / 17 |
| | Indice | 1 |
| Vue utilisée : | | |
| Matériaux et produits contenant de l'amiante : | | |



Planche partielle : les zones grisées font l'objet d'une autre planche de détail à consulter pour une vision complète du repérage réalisé

| LEGENDE | Prélèvement positif | Prélèvement négatif | Sondage | Inaccessibilité | Observation |
|---------|---------------------|---------------------|---------|-----------------|-------------|
|---------|---------------------|---------------------|---------|-----------------|-------------|

| PLANCHE DE REPERAGE TECHNIQUE | | |
|--|--|--------------------|
| La planche de repérage est indissociable du rapport | | |
| ADRESSE | PREFECTURE DE SAINT PIERRE ET PLACE DU LIEUTENANT COLONEL PIGEAUD 97500 SAINT PIERRE | |
| Localisation 1er étage | Date visite | Le 04/04/2024 |
| | Auteur | Jean-Sébastien KIS |
| | N° dossier | 21265829/S1/1 |
| | Planche | 10 / 17 |
| | Indice | 1 |
| <u>Vue utilisée :</u> Prélèvement négatif | | |
| <u>Matériaux et produits contenant de l'amiante :</u> | | |

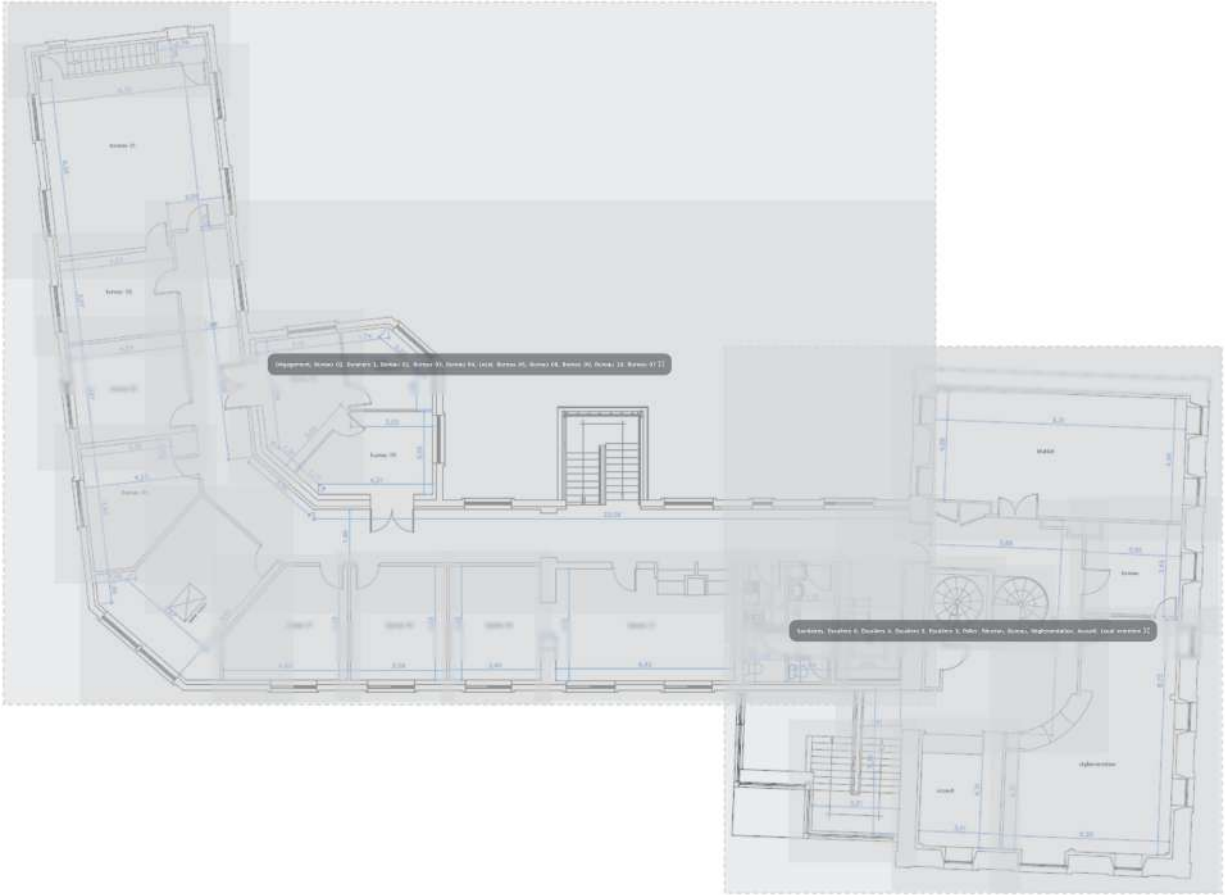
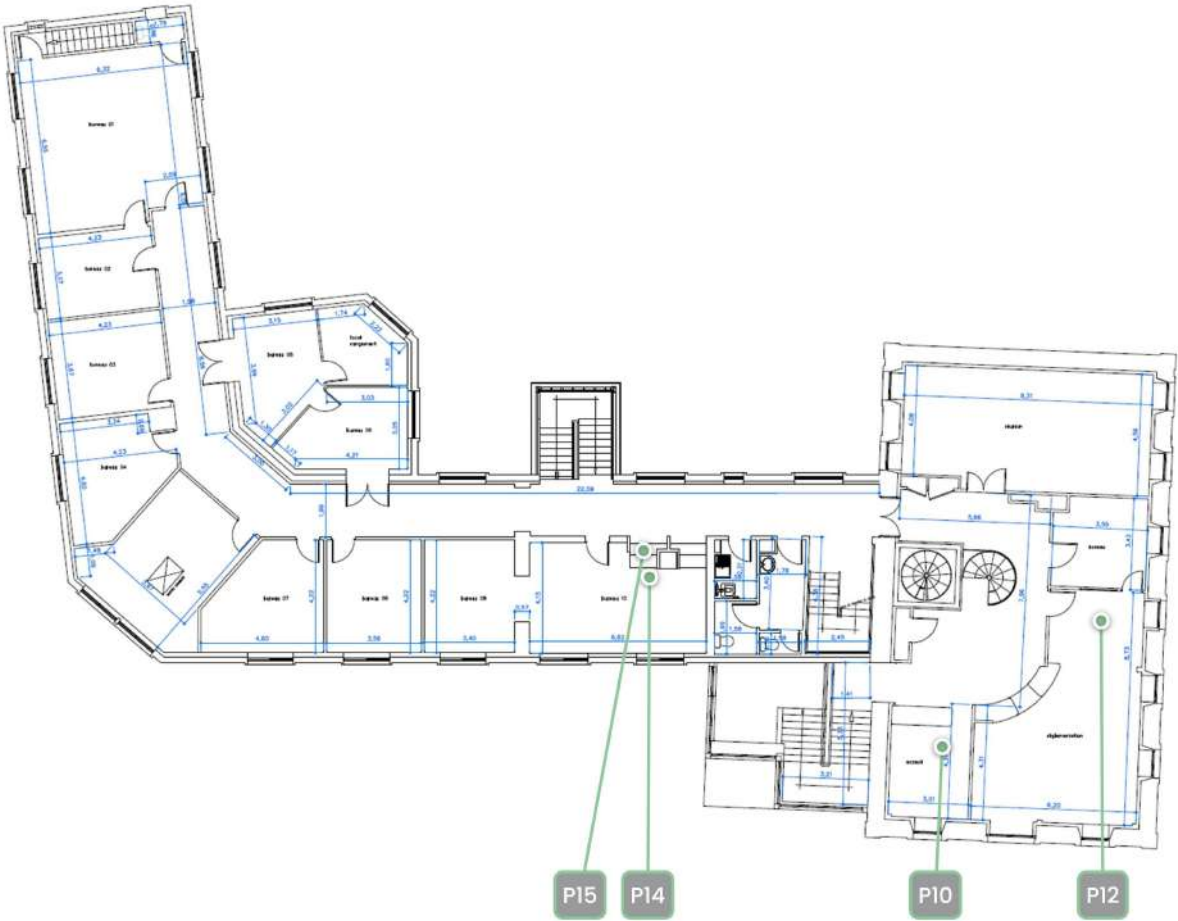

| LEGENDE | ● Prélèvement positif | ● Prélèvement négatif | ● Sondage | ● Inaccessibilité | ● Observation |
|---------|--|--|---|---|--|
|---------|--|--|---|---|--|

| PLANCHE DE REPERAGE TECHNIQUE | | |
|--|--|--------------------|
| La planche de repérage est indissociable du rapport | | |
| ADRESSE | PREFECTURE DE SAINT PIERRE ET PLACE DU LIEUTENANT COLONEL PIGEAUD 97500 SAINT PIERRE | |
| Localisation 1er étage | Date visite | Le 04/04/2024 |
| | Auteur | Jean-Sébastien KIS |
| | N° dossier | 21265829/S1/1 |
| | Planche | 11 / 17 |
| | Indice | 1 |
| <u>Vue utilisée :</u> | | |
| Prélèvement positif | | |
| <u>Matériaux et produits contenant de l'amiante :</u> | | |
| <div><div></div> Peintures</div> | | |

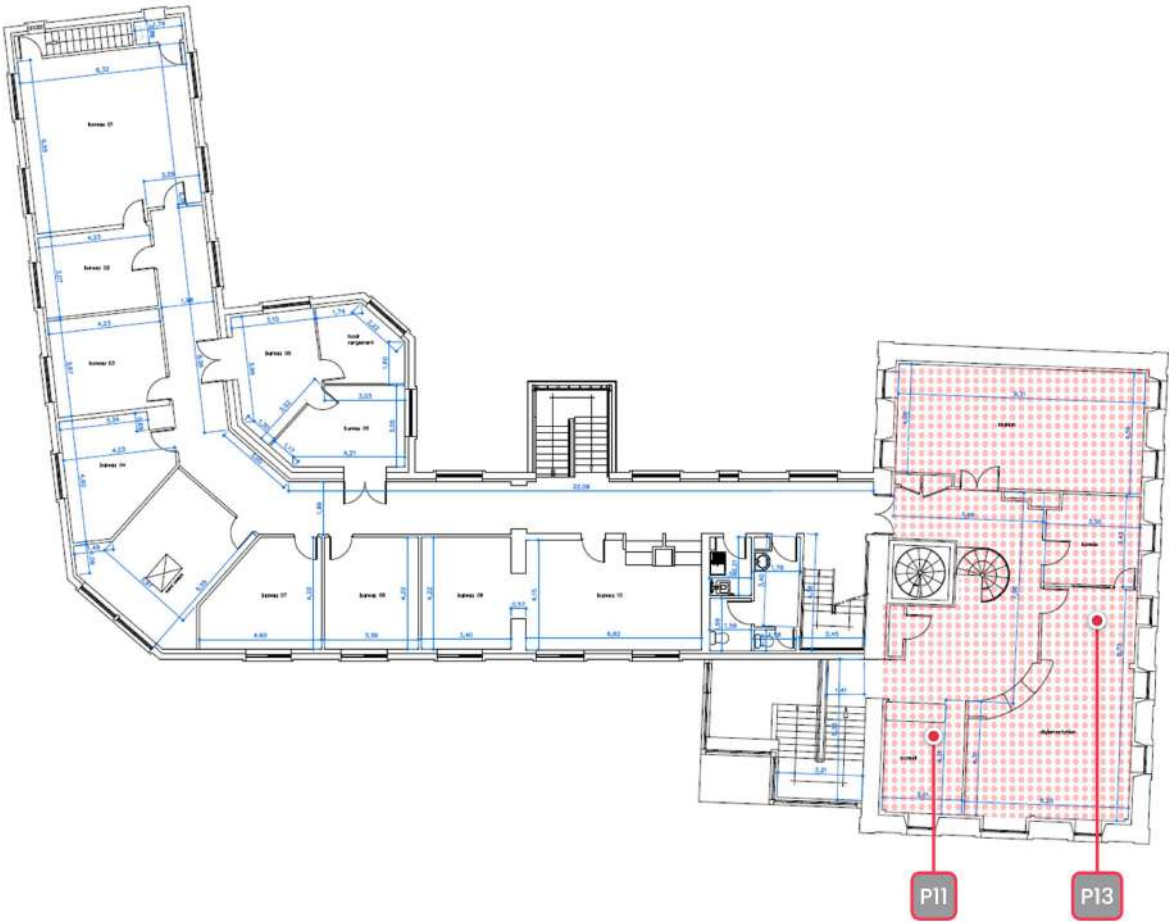

| LEGENDE | <div></div> Prélèvement positif | <div></div> Prélèvement négatif | <div></div> Sondage | <div></div> Inaccessibilité | <div></div> Observation |
|---------|---------------------------------|---------------------------------|---------------------|-----------------------------|-------------------------|
|---------|---------------------------------|---------------------------------|---------------------|-----------------------------|-------------------------|

| PLANCHE DE REPERAGE TECHNIQUE | | |
|---|--|--------------------|
| La planche de repérage est indissociable du rapport | | |
| ADRESSE | PREFECTURE DE SAINT PIERRE ET PLACE DU LIEUTENANT COLONEL PIGEAUD 97500 SAINT PIERRE | |
| Localisation 1er étage | Date visite | Le 04/04/2024 |
| | Auteur | Jean-Sébastien KIS |
| | N° dossier | 21265829/S1/1 |
| | Planche | 12 / 17 |
| Indice | | 1 |
| Vue utilisée : | | |
| Matériaux et produits contenant de l'amiante : | | |
| <div><div></div> Peintures</div> | | |
| Localisation de la zone isolée | | |
| | | |

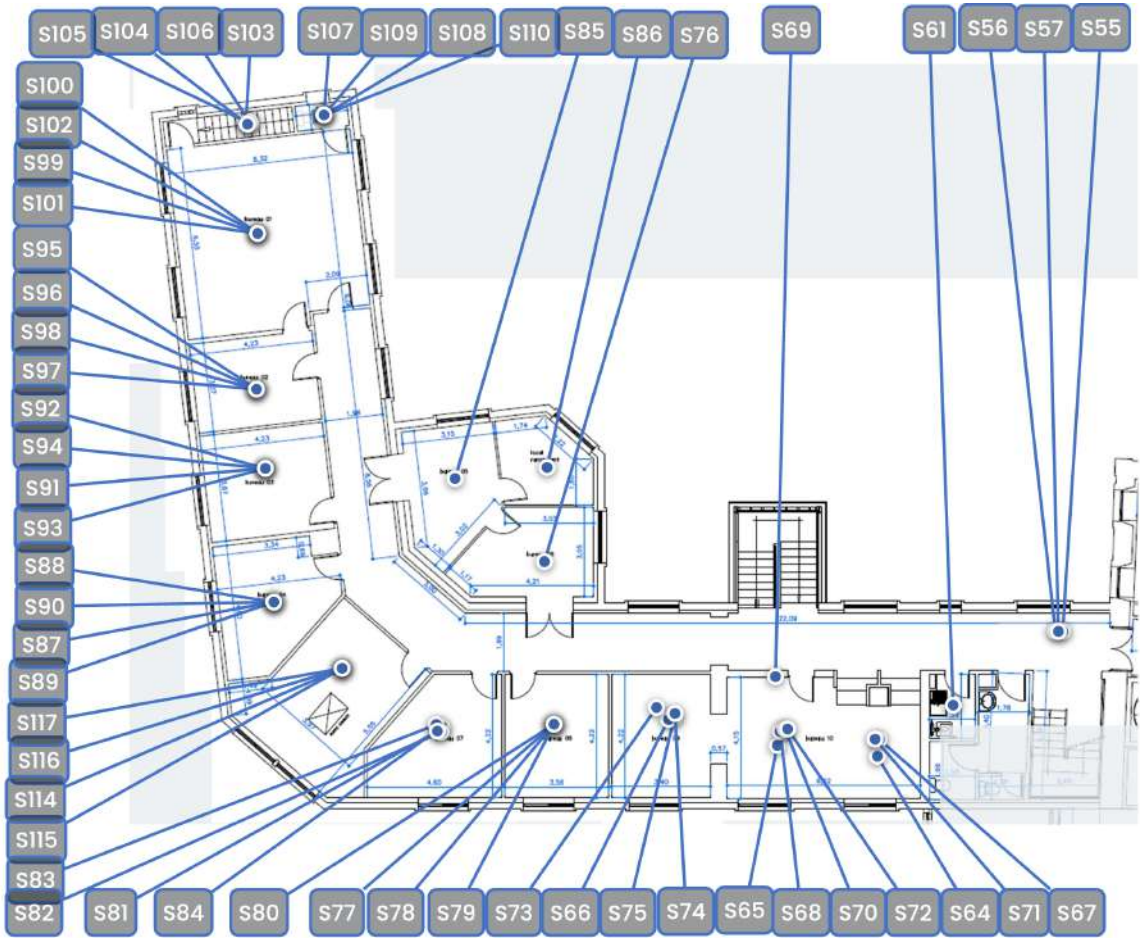

| LEGENDE | <div></div> Prélèvement positif | <div></div> Prélèvement négatif | <div></div> Sondage | <div></div> Inaccessibilité | <div></div> Observation |
|---------|---------------------------------|---------------------------------|---------------------|-----------------------------|-------------------------|
|---------|---------------------------------|---------------------------------|---------------------|-----------------------------|-------------------------|

PLANCHE DE REPERAGE TECHNIQUE

La planche de repérage est indissociable du rapport

| | | |
|--------------|--|--------------------|
| ADRESSE | PREFECTURE DE SAINT PIERRE ET PLACE DU LIEUTENANT COLONEL PIGEAUD 97500 SAINT PIERRE | |
| Localisation | Date visite | Le 04/04/2024 |
| 1er étage | Auteur | Jean-Sébastien KIS |
| | N° dossier | 21265829/s1/1 |
| | Planche | 13 / 17 |
| | Indice | 1 |

Vue utilisée :

Matériaux et produits contenant de l'amiante :

Peintures

Localisation de la zone isolée

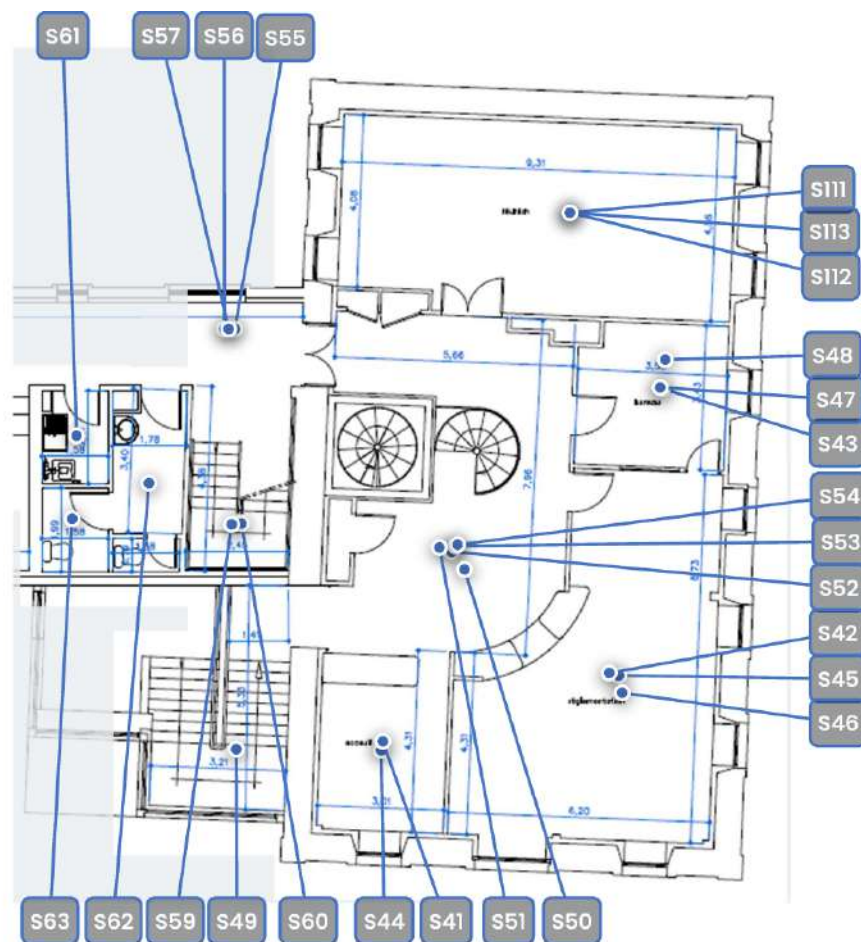
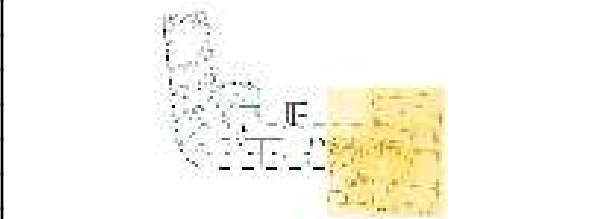

LEGENDE ● Prélèvement positif

● Prélèvement négatif

● Sondage

 Inaccessibilité

● Observation

1997, 1998, 1999, 2000, 2001, 2002, 2003, 2004, 2005, 2006, 2007, 2008, 2009, 2010, 2011, 2012, 2013, 2014, 2015, 2016, 2017, 2018, 2019, 2020, 2021, 2022, 2023, 2024, 2025, 2026, 2027, 2028, 2029, 2030, 2031, 2032, 2033, 2034, 2035, 2036, 2037, 2038, 2039, 2040, 2041, 2042, 2043, 2044, 2045, 2046, 2047, 2048, 2049, 2050, 2051, 2052, 2053, 2054, 2055, 2056, 2057, 2058, 2059, 2060, 2061, 2062, 2063, 2064, 2065, 2066, 2067, 2068, 2069, 2070, 2071, 2072, 2073, 2074, 2075, 2076, 2077, 2078, 2079, 2080, 2081, 2082, 2083, 2084, 2085, 2086, 2087, 2088, 2089, 2090, 2091, 2092, 2093, 2094, 2095, 2096, 2097, 2098, 2099, 2100, 2101, 2102, 2103, 2104, 2105, 2106, 2107, 2108, 2109, 2110, 2111, 2112, 2113, 2114, 2115, 2116, 2117, 2118, 2119, 2120, 2121, 2122, 2123, 2124, 2125, 2126, 2127, 2128, 2129, 2130, 2131, 2132, 2133, 2134, 2135, 2136, 2137, 2138, 2139, 2140, 2141, 2142, 2143, 2144, 2145, 2146, 2147, 2148, 2149, 2150, 2151, 2152, 2153, 2154, 2155, 2156, 2157, 2158, 2159, 2160, 2161, 2162, 2163, 2164, 2165, 2166, 2167, 2168, 2169, 2170, 2171, 2172, 2173, 2174, 2175, 2176, 2177, 2178, 2179, 2180, 2181, 2182, 2183, 2184, 2185, 2186, 2187, 2188, 2189, 2190, 2191, 2192, 2193, 2194, 2195, 2196, 2197, 2198, 2199, 2200, 2201, 2202, 2203, 2204, 2205, 2206, 2207, 2208, 2209, 2210, 2211, 2212, 2213, 2214, 2215, 2216, 2217, 2218, 2219, 2220, 2221, 2222, 2223, 2224, 2225, 2226, 2227, 2228, 2229, 2230, 2231, 2232, 2233, 2234, 2235, 2236, 2237, 2238, 2239, 2240, 2241, 2242, 2243, 2244, 2245, 2246, 2247, 2248, 2249, 2250, 2251, 2252, 2253, 2254, 2255, 2256, 2257, 2258, 2259, 2260, 2261, 2262, 2263, 2264, 2265, 2266, 2267, 2268, 2269, 2270, 2271, 2272, 2273, 2274, 2275, 2276, 2277, 2278, 2279, 2280, 2281, 2282, 2283, 2284, 2285, 2286, 2287, 2288, 2289, 2290, 2291, 2292, 2293, 2294, 2295, 2296, 2297, 2298, 2299, 2300, 2301, 2302, 2303, 2304, 2305, 2306, 2307, 2308, 2309, 2310, 2311, 2312, 2313, 2314, 2315, 2316, 2317, 2318, 2319, 2320, 2321, 2322, 2323, 2324, 2325, 2326, 2327, 2328, 2329, 2330, 2331, 2332, 2333, 2334, 2335, 2336, 2337, 2338, 2339, 2340, 2341, 2342, 2343, 2344, 2345, 2346, 2347, 2348, 2349, 2350, 2351, 2352, 2353, 2354, 2355, 2356, 2357, 2358, 2359, 2360, 2361, 2362, 2363, 2364, 2365, 2366, 2367, 2368, 2369, 2370, 2371, 2372, 2373, 2374, 2375, 2376, 2377, 2378, 2379, 2380, 2381, 2382, 2383, 2384, 2385, 2386, 2387, 2388, 2389, 2390, 2391, 2392, 2393, 2394, 2395, 2396, 2397, 2398, 2399, 2400, 2401, 2402, 2403, 2404, 2405, 2406, 2407, 2408, 2409, 2410, 2411, 2412, 2413, 2414, 2415, 2416, 2417, 2418, 2419, 2420, 2421, 2422, 2423, 2424, 2425, 2426, 2427, 2428, 2429, 2430, 2431, 2432, 2433, 2434, 2435, 2436, 2437, 2438, 2439, 2440, 2441, 2442, 2443, 2444, 2445, 2446, 2447, 2448, 2449, 2450, 2451, 2452, 2453, 2454, 2455, 2456, 2457, 2458, 2459, 2460, 2461, 2462, 2463, 2464, 2465, 2466, 2467, 2468, 2469, 2470, 2471, 2472, 2473, 2474, 2475, 2476, 2477, 2478, 2479, 2480, 2481, 2482, 2483, 2484, 2485, 2486, 2487, 2488, 2489, 2490, 2491, 2492, 2493, 2494, 2495, 2496, 2497, 2498, 2499, 2500, 2501, 2502, 2503, 2504, 2505, 2506, 2507, 2508, 2509, 2510, 2511, 2512, 2513, 2514, 2515, 2516, 2517, 2518, 2519, 2520, 2521, 2522, 2523, 2524, 2525, 2526, 2527, 2528, 2529, 2530, 2531, 2532, 2533, 2534, 2535, 2536, 2537, 2538, 2539, 2540, 2541, 2542, 2543, 2544, 2545, 2546, 2547, 2548, 2549, 2550, 2551, 2552, 2553, 2554, 2555, 2556, 2557, 2558, 2559, 2560, 2561, 2562, 2563, 2564, 2565, 2566, 2567, 2568, 2569, 2570, 2571, 2572, 2573, 2574, 2575, 2576, 2577, 2578, 2579, 2580, 2581, 2582, 2583, 2584, 2585, 2586, 2587, 2588, 2589, 2590, 2591, 2592, 2593, 2594, 2595, 2596, 2597, 2598, 2599, 2600, 2601, 2602, 2603, 2604, 2605, 2606, 2607, 2608, 2609, 2610, 2611, 2612, 2613, 2614, 2615, 2616, 2617, 2618, 2619, 2620, 2621, 2622, 2623, 2624, 2625, 2626, 2627, 2628, 2629, 2630, 2631, 2632, 2633, 2634, 2635, 2636, 2637, 2638, 2639, 2640, 2641, 2642, 2643, 2644, 2645, 2646, 2647, 2648, 2649, 2650, 2651, 2652, 2653, 2654, 2655, 2656, 2657, 2658, 2659, 2660, 2661, 2662, 2663, 2664, 2665, 2666, 2667, 2668, 2669, 2670, 2671, 2672, 2673, 2674, 2675, 2676, 2677, 2678, 26

| PLANCHE DE REPERAGE TECHNIQUE | | |
|---|--|--------------------|
| La planche de repérage est indissociable du rapport | | |
| ADRESSE | PREFECTURE DE SAINT PIERRE ET PLACE DU LIEUTENANT COLONEL PIGEAUD 97500 SAINT PIERRE | |
| Localisation 2nd étage | Date visite | Le 04/04/2024 |
| | Auteur | Jean-Sébastien KIS |
| | N° dossier | 21265829/S1/1 |
| | Planche | 14 / 17 |
| | Indice | 1 |
| Vue utilisée : | | |
| Matériaux et produits contenant de l'amiante : | | |

AGE

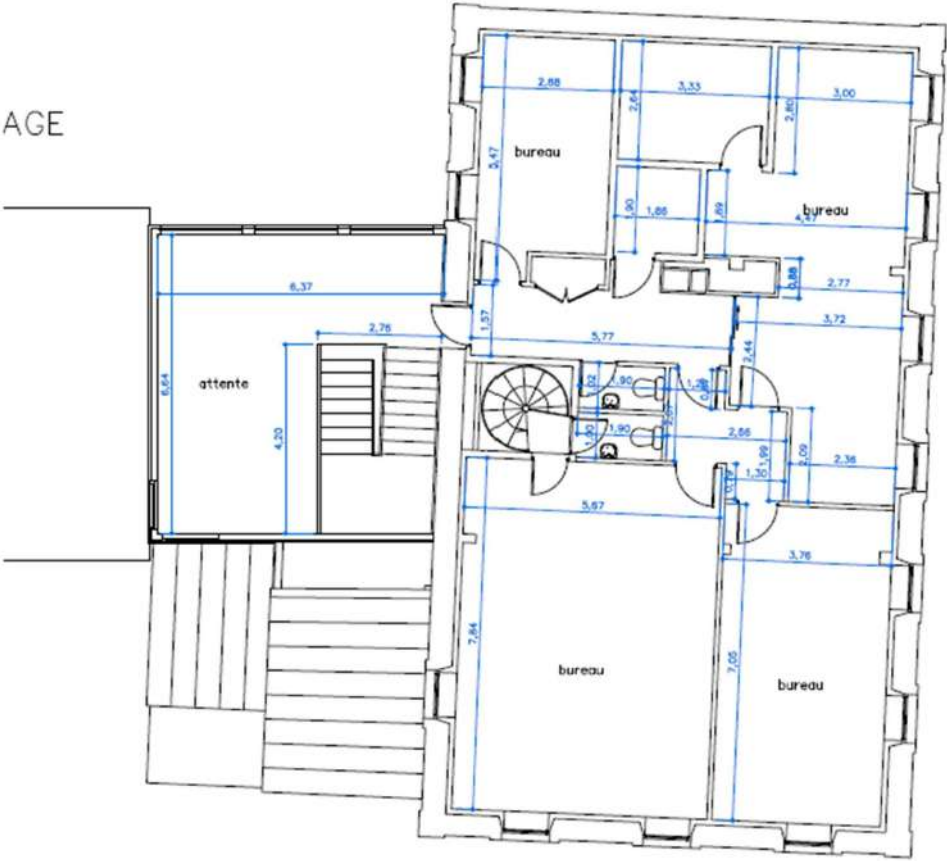

| LEGENDE | ● Prélèvement positif | ● Prélèvement négatif | ● Sondage | ● Inaccessibilité | ● Observation |
|---------|--|--|---|---|---|
|---------|--|--|---|---|---|

| PLANCHE DE REPERAGE TECHNIQUE | | |
|---|--|--------------------|
| La planche de repérage est indissociable du rapport | | |
| ADRESSE | PREFECTURE DE SAINT PIERRE ET PLACE DU LIEUTENANT COLONEL PIGEAUD 97500 SAINT PIERRE | |
| Localisation 2nd étage | Date visite | Le 04/04/2024 |
| | Auteur | Jean-Sébastien KIS |
| | N° dossier | 21265829/S1/1 |
| | Planche | 15 / 17 |
| | | Indice 1 |
| Vue utilisée : Prélèvement négatif | | |
| Matériaux et produits contenant de l'amiante : | | |

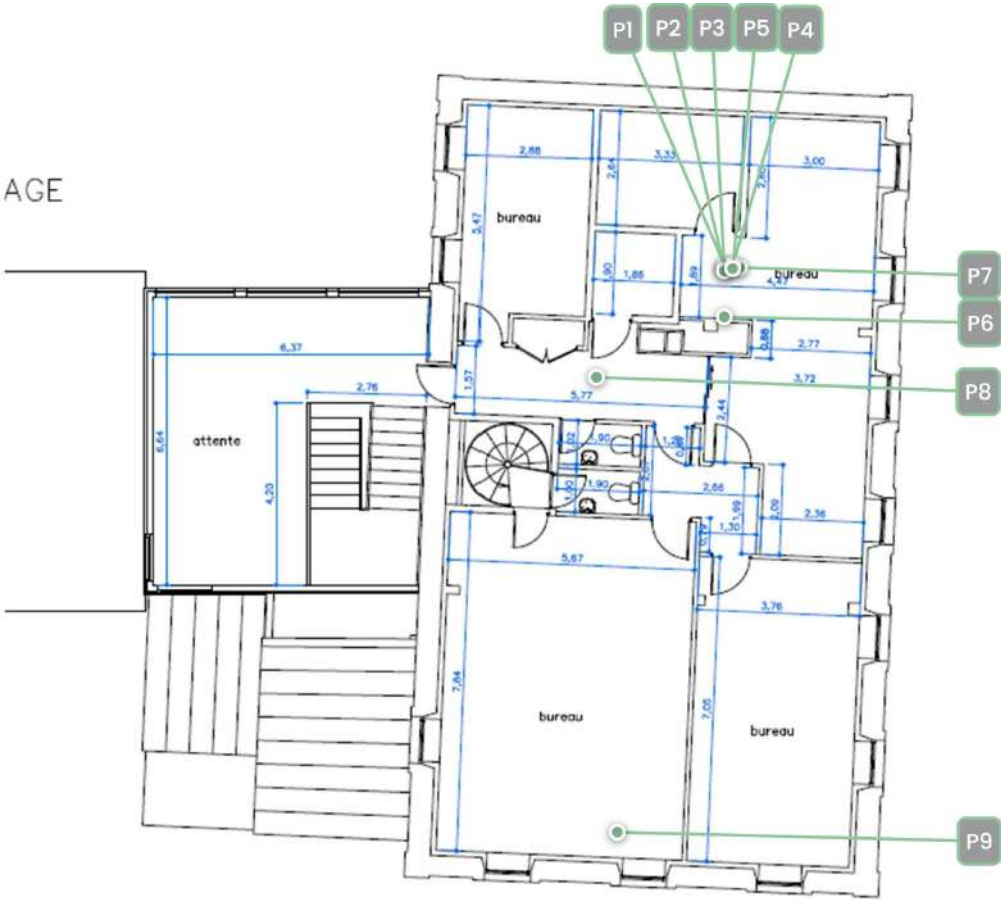

| LEGENDE | ● Prélèvement positif | ● Prélèvement négatif | ● Sondage | ● Inaccessibilité | ● Observation |
|---------|--|--|---|---|--|
|---------|--|--|---|---|--|

| PLANCHE DE REPERAGE TECHNIQUE | | |
|--|--|--------------------|
| La planche de repérage est indissociable du rapport | | |
| ADRESSE | PREFECTURE DE SAINT PIERRE ET PLACE DU LIEUTENANT COLONEL PIGEAUD 97500 SAINT PIERRE | |
| Localisation 2nd étage | Date visite | Le 04/04/2024 |
| | Auteur | Jean-Sébastien KIS |
| | N° dossier | 21265829/S1/1 |
| | Planche | 16 / 17 |
| | Indice | 1 |
| <u>Vue utilisée :</u> | | |
| Sondage | | |
| <u>Matériaux et produits contenant de l'amiante :</u> | | |
| | | |

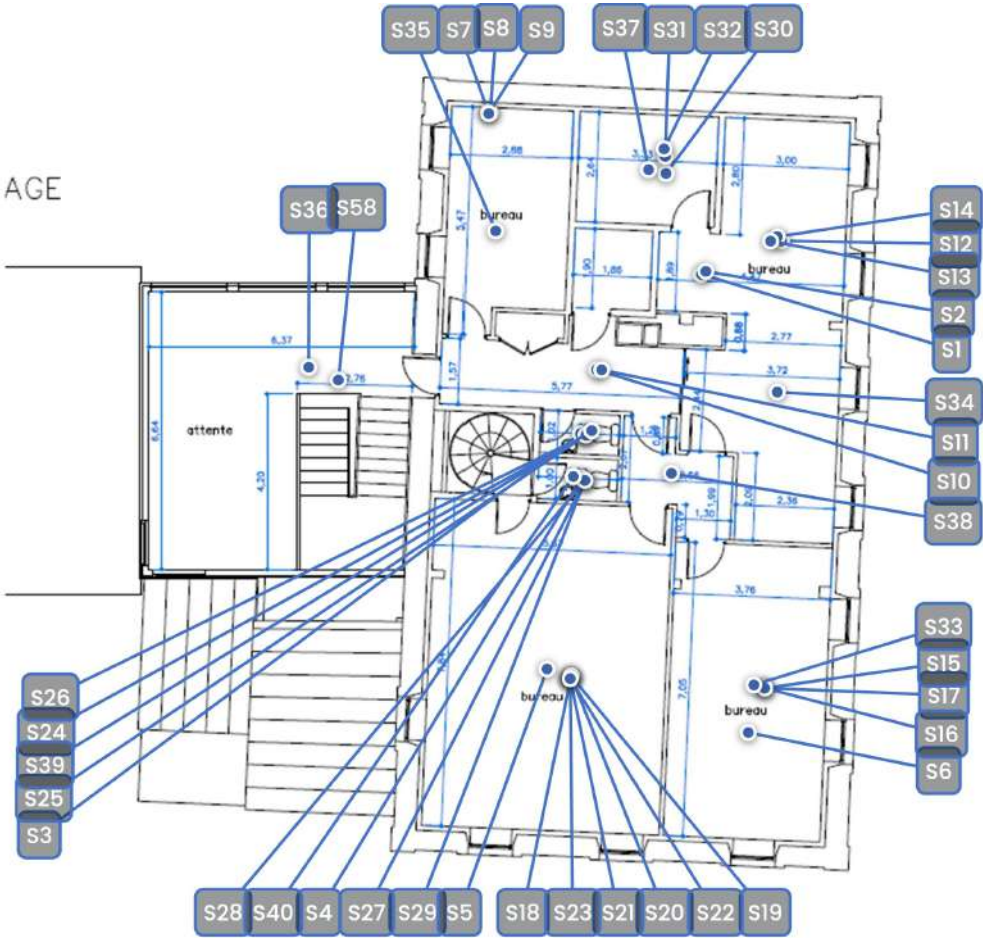

| PLANCHE DE REPERAGE TECHNIQUE | | |
|---|--|--------------------|
| La planche de repérage est indissociable du rapport | | |
| ADRESSE | PREFECTURE DE SAINT PIERRE ET PLACE DU LIEUTENANT COLONEL PIGEAUD 97500 SAINT PIERRE | |
| Localisation | Date visite | Le 04/04/2024 |
| | Auteur | Jean-Sébastien KIS |
| Toiture | N° dossier | 21265829/S1/1 |
| | Planche | 17 / 17 |
| | Indice | 1 |
| Vue utilisée : | | |
| Matériaux et produits contenant de l'amiante : | | |



| | | | | | |
|---------|---------------------|---------------------|---------|-----------------|-------------|
| LEGENDE | Prélèvement positif | Prélèvement négatif | Sondage | Inaccessibilité | Observation |
|---------|---------------------|---------------------|---------|-----------------|-------------|

7.6. Rapport d'analyse du laboratoire

BUREAU VERITAS EXPLOITATION SAS

Monsieur Jean-Sebastien KIS

190 Rue François Jacob - CS 80534

76235 ISNEAUVILLE CEDEX

Notre référence : AR-24-HB-082014-02

Numéro de dossier : 24N018215**Référence de dossier : 1510797868/21265829/S1/1/2_21265829/1/2**

Madame, Monsieur,

Veuillez trouver ci-joint le rapport d'analyse relatif à l'échantillon suivant :

- N° 24N018215-001 - Référence *BV3MN5572 Réf. Prel : P1 2nd étage - Bureau 02/Equipements - (Mousse expansée/Noir)*, prélevé par vos soins, et analysé par Eurofins Environment Testing Polska
- N° 24N018215-002 - Référence *BV3MN5573 Réf. Prel : P2 2nd étage - Bureau 02/Equipements - (Silicone/Jaune)*, prélevé par vos soins, et analysé par Eurofins Environment Testing Polska
- N° 24N018215-003 - Référence *BV3MN5574 Réf. Prel : P3 2nd étage - Bureau 02/Equipements - (Tissu/Gris)*, prélevé par vos soins, et analysé par Eurofins Environment Testing Polska
- N° 24N018215-004 - Référence *BV3MN5575 Réf. Prel : P4 2nd étage - Bureau 02/Conduits - (Toile/Gris)*, prélevé par vos soins, et analysé par Eurofins Environment Testing Polska
- N° 24N018215-005 - Référence *BV3MN5576 Réf. Prel : P5 2nd étage - Bureau 02/Conduits - (Laine de verre/Jaune)*, prélevé par vos soins, et analysé par Eurofins Environment Testing Polska
- N° 24N018215-006 - Référence *BV3MN5577 Réf. Prel : P6 2nd étage - Bureau 02/Revêtements de murs, poteaux, cloisons, gaines, coffres - (Blanc)*, prélevé par vos soins, et analysé par Eurofins Environment Testing Polska
- N° 24N018215-007 - Référence *BV3MN5578 Réf. Prel : P7 2nd étage - Bureau 02/Plafonds - (Blanc)*, prélevé par vos soins, et analysé par Eurofins Environment Testing Polska

- N° 24N018215-008 - Référence *BV3MN5579 Réf. Prel : P8 2nd étage - Circulation/Faux plafonds - (Laine de verre/Jaune)*, prélevé par vos soins, et analysé par Eurofins Environment Testing Polska

- N° 24N018215-009 - Référence *BV3MN5580 Réf. Prel : P9 2nd étage - Bureau 04/Faux plafonds - (Plaque de plâtre/Blanc)*, prélevé par vos soins, et analysé par Eurofins Environment Testing Polska

- N° 24N018215-010 - Référence *BV3MN5581 Réf. Prel : P10 1er étage - Accueil/Conduits - (Compact/Marron)*, prélevé par vos soins, et analysé par Eurofins Environment Testing Polska

- N° 24N018215-011 - Référence *BV3MN5582 Réf. Prel : P11 1er étage - Accueil/Poutres - (Beige)*, prélevé par vos soins, et analysé par Eurofins Environment Testing Polska

- N° 24N018215-012 - Référence *BV3MN5583 Réf. Prel : P12 1er étage - Réglementation/Conduits - (Compact/Marron)*, prélevé par vos soins, et analysé par Eurofins Environment Testing Polska

- N° 24N018215-013 - Référence *BV3MN5584 Réf. Prel : P13 1er étage - Réglementation/Poutres - (Beige)*, prélevé par vos soins, et analysé par Eurofins Environment Testing Polska

- N° 24N018215-014 - Référence *BV3MN5585 Réf. Prel : P14 1er étage - Bureau 10/Plafonds - (Blanc)*, prélevé par vos soins, et analysé par Eurofins Environment Testing Polska

- N° 24N018215-015 - Référence *BV3MN5586 Réf. Prel : P15 1er étage - Bureau 10/Revêtements de murs, poteaux, cloisons, gaines, coffres - (Blanc)*, prélevé par vos soins, et analysé par Eurofins Environment Testing Polska

- N° 24N018215-016 - Référence *BV3MN5587 Réf. Prel : P17 Rez-de-chaussée - Salle d'eau/Faux plafonds - (Composite/Blanc, Beige)*, prélevé par vos soins, et analysé par Eurofins Environment Testing Polska

- N° 24N018215-017 - Référence *BV3MN5588 Réf. Prel : P18 Rez-de-chaussée - Rangement 1/Murs et cloisons maçonnées "en dur" - (Plâtre/Blanc)*, prélevé par vos soins, et analysé par Eurofins Environment Testing Polska

- N° 24N018215-018 - Référence *BV3MN5589 Réf. Prel : P19 Rez-de-chaussée - Rangement 1/Murs et cloisons maçonnées "en dur" - (Plâtre/Blanc)*, prélevé par vos soins, et analysé par Eurofins Environment Testing Polska

- N° 24N018215-019 - Référence *BV3MN5590 Réf. Prel : P20 Rez-de-chaussée - Escaliers 3/Revêtements de murs, poteaux, cloisons, gaines, coffres - (Rose)*, prélevé par vos soins, et analysé par Eurofins Environment Testing Polska

- N° 24N018215-020 - Référence *BV3MN5591 Réf. Prel : P21 Rez-de-chaussée - Escaliers 3/Revêtements de murs, poteaux, cloisons, gaines, coffres - (Rose)*, prélevé par vos soins, et analysé par Eurofins Environment Testing Polska

- N° 24N018215-021 - Référence *BV3MN5592 Réf. Prel : P22 Sous-sol - Archives 01/Plafonds - (Jaune)*, prélevé par vos soins, et analysé par Eurofins Environment Testing Polska

- N° 24N018215-022 - Référence *BV3MN5593 Réf. Prel : P23 Sous-sol - Circulation/Plafonds - (Jaune)*, prélevé par vos soins, et analysé par Eurofins Environment Testing Polska

- N° 24N018215-023 - Référence *BV3MN5594 Réf. Prel : P24 Sous-sol - Circulation/Plafonds - (Jaune)*, prélevé par vos soins, et analysé par Eurofins Environment Testing Polska

- N° 24N018215-024 - Référence *BV3MN5595 Réf. Prel : P25 Sous-sol - Archives 01/Revêtements de murs, poteaux, cloisons, gaines, coffres - (Jaune)*, prélevé par vos soins, et analysé par Eurofins Environment Testing Polska

- N° 24N018215-025 - Référence *BV3MN5596 Réf. Prel : P26 Sous-sol - Archives 03/Revêtements de murs, poteaux, cloisons, gaines, coffres - (Jaune)*, prélevé par vos soins, et analysé par Eurofins Environment Testing Polska

- N° 24N018215-026 - Référence *BV3MN5597 Réf. Prel : P27 Sous-sol - Rangement/Revêtements de murs, poteaux, cloisons, gaines, coffres - (Bleu)*, prélevé par vos soins, et analysé par Eurofins Environment Testing Polska

- N° 24N018215-027 - Référence *BV3MN5598 Réf. Prel : P28 Sous-sol - Rangement/Revêtements de murs, poteaux, cloisons, gaines, coffres - (Bleu)*, prélevé par vos soins, et analysé par Eurofins Environment Testing Polska

- N° 24N018215-028 - Référence *BV3MN5599 Réf. Prel : P29 Sous-sol - Archives 05/Plafonds - (Jaune)*, prélevé par vos soins, et analysé par Eurofins Environment Testing Polska

- N° 24N018215-029 - Référence *BV3MN5600* Réf. *Prel : P30 Sous-sol - Archives 04/Revêtements de murs, poteaux, cloisons, gaines, coffres - (Gris)*, prélevé par vos soins, et analysé par Eurofins Environment Testing Polska

- N° 24N018215-030 - Référence *BV3MN5601* Réf. *Prel : P31 Sous-sol - Archives 05/Revêtements de murs, poteaux, cloisons, gaines, coffres - (Gris)*, prélevé par vos soins, et analysé par Eurofins Environment Testing Polska

- N° 24N018215-031 - Référence *BV3MN5752* Réf. *Prel : P32 Toiture/Bardeaux bitumineux - (Compact/Noir, Rouge)*, prélevé par vos soins, et analysé par Eurofins Environment Testing Polska

- N° 24N018215-032 - Référence *BV3MN5753* Réf. *Prel : P33 Toiture/Etanchéité de toiture terrasse - (Lés/Noir, Rouge)*, prélevé par vos soins, et analysé par Eurofins Environment Testing Polska

Vous souhaitant bonne réception,

Cordialement,

Votre laboratoire Eurofins Analyses pour le Bâtiment Nord SAS

**EUROFINS ANALYSES POUR LE
BATIMENT NORD SAS**

Réception résultat
EUROFINS ABN
557 chemin de Noyelles
Parc du Pommier
62110 HENIN BEAUMONT

RAPPORT D'ANALYSE D'AMIANTE DANS LES MATERIAUX

N° de rapport d'analyse : AR-24-RI-027071-02 Date d'émission de rapport : 12/07/2024 16:32 Page1/10
Annule et remplace la version AR-24-RI-027071-01 ayant pour date d'émission le 06/05/2024 à 08:03, qui doit être détruite ou nous être renvoyée.
Toute modification est identifiée par une mise en forme gras, italique et souligné ou notifiée dans les observations.
Référence laboratoire N° : 24RI029033 Référence de suivi du dossier N° : 24N018215
Reçu au laboratoire le : 29/04/2024 Date de réception : 26/04/2024
Date d'analyse : 30/04/2024
Référence dossier Client:24N018215 - 1510797868/21265829/S1/1/2_21265829/1/2

| N° éch. | Référence client | Description visuelle | Technique utilisée / Analyste | Préparation | | Résultats |
|------------|--|---|-------------------------------------|-------------------------------------|--|-----------------------------------|
| | | | | Nb prep / Nb grilles ou lames | Type | |
| 001 | 24N018215-001 - BV3MN5572 Réf. Prel : P1 2nd étage - Bureau 02/Equipements - (Mousse expansée/Noir) | Matériau de type mousse (noir) | MET /QK5R | 1 / 2 | Calcination et/ou attaque acide (méthode interne de traitement) | Fibres d'amiante non détectées |
| 002 | 24N018215-002 - BV3MN5573 Réf. Prel : P2 2nd étage - Bureau 02/Equipements - (Silicone/Jaune) | Matériau souple de type joint (jaune) | MET /QK5R | 1 / 2 | Calcination et/ou attaque acide (méthode interne de traitement) | Fibres d'amiante non détectées |
| 003 | 24N018215-003 - BV3MN5574 Réf. Prel : P3 2nd étage - Bureau 02/Equipements - (Tissu/Gris) | Matériau de type maillage de fibres (gris) | MET /QK5R | 1 / 2 | Calcination et/ou attaque acide (méthode interne de traitement) | Fibres d'amiante non détectées |
| 004 | 24N018215-004 - BV3MN5575 Réf. Prel : P4 2nd étage - Bureau 02/Conduits - (Toile/Gris) | Matériau de type aluminium ; matériau de type maillage de fibres (blanc) ; matériau fibreux de type isolant (jaune) | MET /QK5R | 1 / 2 | Calcination et/ou attaque acide (méthode interne de traitement) | Fibres d'amiante non détectées |

La reproduction de ce document n'est autorisée que sous sa forme intégrale. Il comporte 10 page(s). Le présent rapport ne concerne que les objets soumis à l'essai tels qu'ils ont été reçus au laboratoire. Les essais identifiés par le symbole * ne sont pas inclus dans la portée d'accréditation.

Eurofins Environment Testing Polska Sp. z o.o.

Al. Wojska Polskiego 90
82-200 Malbork, POLSKA

RAPPORT D'ANALYSE D'AMIANTE DANS LES MATERIAUX

N° de rapport d'analyse : AR-24-RI-027071-02

Date d'émission de rapport : 12/07/2024 16:32

Page2/10

Annule et remplace la version AR-24-RI-027071-01 ayant pour date d'émission le 06/05/2024 à 08:03, qui doit être détruite ou nous être renvoyée.

Toute modification est identifiée par une mise en forme gras, italique et souligné ou notifiée dans les observations.

Référence laboratoire N° : 24RI029033

Référence de suivi du dossier N° : 24N018215

Reçu au laboratoire le : 29/04/2024

Date de réception : 26/04/2024

Date d'analyse : 30/04/2024

Référence dossier Client: 24N018215 - 1510797868/21265829/S1/1/2_21265829/1/2

| N° éch. | Référence client | Description visuelle | Technique utilisée / Analyste | Préparation | | Résultats |
|---------|--|--|-------------------------------|-------------------------------|---|--------------------------------|
| | | | | Nb prep / Nb grilles ou lames | Type | |
| | | Matériau fibreux de type isolant (jaune) | MOLP / BWX5 | 2 / 2 | - | Fibres d'amiante non détectées |
| 005 | 24N018215-005 - BV3MN5576 Réf. Prel : P5 2nd étage - Bureau 02/Conduits - (Laine de verre/Jaune) | Matériau fibreux de type isolant (jaune) | MOLP / BWX5 | 2 / 2 | - | Fibres d'amiante non détectées |
| 006 | 24N018215-006 - BV3MN5577 Réf. Prel : P6 2nd étage - Bureau 02/Revêtements de murs, poteaux, cloisons, gaines, coffres - (Blanc) | Matériau de type peinture (blanc) ; matériau souple fibreux de type papier, carton (marron) ; matériau semi-dur de type enduit (blanc) | MET / QK5R | 1 / 2 | Calcination et/ou attaque acide (méthode interne de traitement) | Fibres d'amiante non détectées |
| | | Matériau souple fibreux de type papier, carton (marron) | MOLP / BWX5 | 2 / 2 | - | Fibres d'amiante non détectées |
| 007 | 24N018215-007 - BV3MN5578 Réf. Prel : P7 2nd étage - Bureau 02/Plafonds - (Blanc) | Matériau de type peinture (blanc) ; matériau semi-dur (blanc) ; matériau souple fibreux de type papier, carton (blanc) | MET / QK5R | 1 / 2 | Calcination et/ou attaque acide (méthode interne de traitement) | Fibres d'amiante non détectées |
| | | Matériau souple fibreux de type papier, carton (blanc) | MOLP / BWX5 | 2 / 2 | - | Fibres d'amiante non détectées |
| 008 | 24N018215-008 - BV3MN5579 Réf. Prel : P8 2nd étage - Circulation/Faux plafonds - (Laine de verre/Jaune) | Matériau fibreux de type isolant (jaune) ; matériau semi-dur (gris) | MET / QK5R | 1 / 2 | Calcination et/ou attaque acide (méthode interne de traitement) | Fibres d'amiante non détectées |

La reproduction de ce document n'est autorisée que sous sa forme intégrale. Il comporte 10 page(s). Le présent rapport ne concerne que les objets soumis à l'essai tels qu'ils ont été reçus au laboratoire. Les essais identifiés par le symbole * ne sont pas inclus dans la portée d'accréditation.

Eurofins Environment Testing Polska Sp. z o.o.

Al. Wojska Polskiego 90

82-200 Malbork, POLSKA

RAPPORT D'ANALYSE D'AMIANTE DANS LES MATERIAUX

N° de rapport d'analyse : AR-24-RI-027071-02

Date d'émission de rapport : 12/07/2024 16:32

Page3/10

Annule et remplace la version AR-24-RI-027071-01 ayant pour date d'émission le 06/05/2024 à 08:03, qui doit être détruite ou nous être renvoyée.

Toute modification est identifiée par une mise en forme gras, italique et souligné ou notifiée dans les observations.

Référence laboratoire N° : 24RI029033

Référence de suivi du dossier N° : 24N018215

Reçu au laboratoire le : 29/04/2024

Date de réception : 26/04/2024

Date d'analyse : 30/04/2024

Référence dossier Client: 24N018215 - 1510797868/21265829/S1/1/2_21265829/1/2

| N° éch. | Référence client | Description visuelle | Technique utilisée / Analyste | Préparation | | Résultats |
|------------|---|--|-----------------------------------|-------------------------------|---|--|
| | | | | Nb prep / Nb grilles ou lames | Type | |
| | | Matériau fibreux de type isolant (jaune) | MOLP / BWX5 | 2 / 2 | - | Fibres d'amiante non détectées |
| 009 | 24N018215-009 - BV3MN5580 Réf. Prel : P9 2nd étage - Bureau 04/Faux plafonds - (Plaque de plâtre/Blanc) | Matériau de type peinture (blanc) ; matériau semi-dur de type enduit (blanc) ; matériau souple fibreux de type papier, carton (marron) | MET / QK5R | 1 / 2 | Calcination et/ou attaque acide (méthode interne de traitement) | Fibres d'amiante non détectées |
| | | Matériau souple fibreux de type papier, carton (marron) | MOLP / BWX5 | 2 / 2 | - | Fibres d'amiante non détectées |
| 010 | 24N018215-010 - BV3MN5581 Réf. Prel : P10 1er étage - Accueil/Conduits - (Compact/Marron) | Matériau semi-dur de type mastic (marron) | MET / QK5R | 1 / 2 | Calcination et/ou attaque acide (méthode interne de traitement) | Fibres d'amiante non détectées |
| 011 (1) | 24N018215-011 - BV3MN5582 Réf. Prel : P11 1er étage - Accueil/Poutres - (Beige) | Matériau semi-dur (beige) ; matériau de type colle (jaune) ; matériau semi-dur (marron) | MET * / <u>KTN9</u> | 1 / 2 | Calcination et/ou attaque acide (méthode interne de traitement) | <u>Fibres d'amiante de type anthophyllite-amiante</u> |
| 012 | 24N018215-012 - BV3MN5583 Réf. Prel : P12 1er étage - Réglementation/Conduits - (Compact/Marron) | Matériau semi-dur de type mastic (beige) | MET / QK5R | 1 / 2 | Calcination et/ou attaque acide (méthode interne de traitement) | Fibres d'amiante non détectées |

RAPPORT D'ANALYSE D'AMIANTE DANS LES MATERIAUX

N° de rapport d'analyse : AR-24-RI-027071-02Date d'émission de rapport : 12/07/2024 16:32Page4/10

Annule et remplace la version AR-24-RI-027071-01 ayant pour date d'émission le 06/05/2024 à 08:03, qui doit être détruite ou nous être renvoyée.

Toute modification est identifiée par une mise en forme gras, italique et souligné ou notifiée dans les observations.

Référence laboratoire N° : 24RI029033Référence de suivi du dossier N° : 24N018215

Reçu au laboratoire le : 29/04/2024Date de réception :26/04/2024

Date d'analyse : 30/04/2024

Référence dossier Client:24N018215 - 1510797868/21265829/S1/1/2_21265829/1/2

| N° éch. | Référence client | Description visuelle | Technique utilisée / Analyste | Préparation | | Résultats |
|------------|---|--|-------------------------------|-------------------------------|---|--|
| | | | | Nb prep / Nb grilles ou lames | Type | |
| 013 (2) | 24N018215-013 - BV3MN5584 Réf. Prel : P13 1er étage - Réglementation/Poutres - (Beige) | Matériau semi-dur (beige) ; matériau de type colle (jaune) ; matériau semi-dur (gris) | MET / D8YH | 1 / 2 | Calcination et/ou attaque acide (méthode interne de traitement) | Fibres d'amiante de type anthophyllite-amiante |
| 014 | 24N018215-014 - BV3MN5585 Réf. Prel : P14 1er étage - Bureau 10/Plafonds - (Blanc) | Matériau de type peinture (blanc) ; matériau semi-dur de type enduit (blanc) ; matériau de type peinture (beige) ; matériau souple fibreux de type papier, carton (marron) | MET / QK5R | 1 / 2 | Calcination et/ou attaque acide (méthode interne de traitement) | Fibres d'amiante non détectées |
| | | Matériau souple fibreux de type papier, carton (marron) | MOLP / BWX5 | 2 / 2 | - | Fibres d'amiante non détectées |
| 015 | 24N018215-015 - BV3MN5586 Réf. Prel : P15 1er étage - Bureau 10/Revêtements de murs, poteaux, cloisons, gaines, coffres - (Blanc) | Matériau de type peinture (blanc) ; matériau souple fibreux de type papier, carton (marron) ; matériau semi-dur de type enduit (blanc) | MET / QK5R | 1 / 2 | Calcination et/ou attaque acide (méthode interne de traitement) | Fibres d'amiante non détectées |
| | | Matériau souple fibreux de type papier, carton (marron) | MOLP / BWX5 | 2 / 2 | - | Fibres d'amiante non détectées |
| | | | | | | |

RAPPORT D'ANALYSE D'AMIANTE DANS LES MATERIAUX

N° de rapport d'analyse : AR-24-RI-027071-02

Date d'émission de rapport : 12/07/2024 16:32

Page5/10

Annule et remplace la version AR-24-RI-027071-01 ayant pour date d'émission le 06/05/2024 à 08:03, qui doit être détruite ou nous être renvoyée.

Toute modification est identifiée par une mise en forme gras, italique et souligné ou notifiée dans les observations.

Référence laboratoire N° : 24RI029033

Référence de suivi du dossier N° : 24N018215

Reçu au laboratoire le : 29/04/2024

Date de réception :26/04/2024

Date d'analyse : 30/04/2024

Référence dossier Client:24N018215 - 1510797868/21265829/S1/1/2_21265829/1/2

| N° éch. | Référence client | Description visuelle | Technique utilisée / Analyste | Préparation | | Résultats |
|--------------------------|--|--|---------------------------------|-------------------------------|---|--|
| | | | | Nb prep / Nb grilles ou lames | Type | |
| 016 | 24N018215-016 - BV3MN5587 Réf. Prel : P17 Rez-de-chaussée - Salle d'eau/Faux plafonds - (Composite/Blanc, Beige) | Matériau semi-dur (blanc) ; matériau semi-dur fibreux de type faux-plafonds (beige) | MET / QK5R | 1 / 2 | Calcination et/ou attaque acide (méthode interne de traitement) | Fibres d'amiante non détectées |
| 017 (2) (3) (4) | 24N018215-017 - BV3MN5588 Réf. Prel : P18 Rez-de-chaussée - Rangement 1/Murs et cloisons maçonnées "en dur" - (Plâtre/Blanc) | Matériau de type peinture (beige) ; matériau semi-dur de type enduit (blanc) | MET / <u>KTN9</u> | <u>1 / 2</u> | Calcination et/ou attaque acide (méthode interne de traitement) | <u>Fibres d'amiante de type anthophyllite-amiante</u> |
| 018 (2) | 24N018215-018 - BV3MN5589 Réf. Prel : P19 Rez-de-chaussée - Rangement 1/Murs et cloisons maçonnées "en dur" - (Plâtre/Blanc) | Matériau de type peinture (beige) ; matériau de type peinture (blanc) ; matériau semi-dur de type enduit (blanc) ; matériau semi-dur (gris) | MET / D8YH | 1 / 2 | Calcination et/ou attaque acide (méthode interne de traitement) | Fibres d'amiante de type anthophyllite-amiante |
| 019 | 24N018215-019 - BV3MN5590 Réf. Prel : P20 Rez-de-chaussée - Escaliers 3/Revêtements de murs, poteaux, cloisons, gaines, coffres - (Rose) | Matériau de type peinture (rose) ; matériau de type peinture (beige) ; matériau souple fibreux de type papier, carton (marron) ; matériau semi-dur (blanc) | MET / QK5R | 1 / 2 | Calcination et/ou attaque acide (méthode interne de traitement) | Fibres d'amiante non détectées |
| | | Matériau souple fibreux de type papier, carton (marron) | MOLP / BWX5 | 2 / 2 | - | Fibres d'amiante non détectées |

La reproduction de ce document n'est autorisée que sous sa forme intégrale. Il comporte 10 page(s). Le présent rapport ne concerne que les objets soumis à l'essai tels qu'ils ont été reçus au laboratoire. Les essais identifiés par le symbole * ne sont pas inclus dans la portée d'accréditation.

Eurofins Environment Testing Polska Sp. z o.o.

Al. Wojska Polskiego 90

82-200 Malbork, POLSKA

RAPPORT D'ANALYSE D'AMIANTE DANS LES MATERIAUX

N° de rapport d'analyse : AR-24-RI-027071-02

Date d'émission de rapport : 12/07/2024 16:32

Page 6/10

Annule et remplace la version AR-24-RI-027071-01 ayant pour date d'émission le 06/05/2024 à 08:03, qui doit être détruite ou nous être renvoyée.

Toute modification est identifiée par une mise en forme gras, italique et souligné ou notifiée dans les observations.

Référence laboratoire N° : 24RI029033

Référence de suivi du dossier N° : 24N018215

Reçu au laboratoire le : 29/04/2024

Date de réception : 26/04/2024

Date d'analyse : 30/04/2024

Référence dossier Client: 24N018215 - 1510797868/21265829/S1/1/2_21265829/1/2

| N° éch. | Référence client | Description visuelle | Technique utilisée / Analyste | Préparation | | Résultats |
|--------------------------|--|--|-------------------------------|-------------------------------|---|---|
| | | | | Nb prep / Nb grilles ou lames | Type | |
| 020 | 24N018215-020 - BV3MN5591 Réf. Prel : P21 Rez-de-chaussée - Escaliers 3/Revêtements de murs, poteaux, cloisons, gaines, coffres - (Rose) | Matériau de type peinture (rose) ; matériau de type peinture (beige) ; matériau souple fibreux de type papier, carton (marron) ; matériau semi-dur (blanc) | MET / QK5R | 1 / 2 | Calcination et/ou attaque acide (méthode interne de traitement) | Fibres d'amiante non détectées |
| | | Matériau souple fibreux de type papier, carton (marron) | MOLP / BWX5 | 2 / 2 | - | Fibres d'amiante non détectées |
| 021 (5) | 24N018215-021 - BV3MN5592 Réf. Prel : P22 Sous-sol - Archives 01/Plafonds - (Jaune) | Matériau de type peinture (beige) ; matériau semi-dur (gris) | MET / V3VJ | 1 / 2 | Calcination et/ou attaque acide (méthode interne de traitement) | Fibres d'amiante non détectées |
| 022 (2) | 24N018215-022 - BV3MN5593 Réf. Prel : P23 Sous-sol - Circulation/Plafonds - (Jaune) | Matériau de type peinture (beige) ; matériau de type peinture (jaune) ; matériau semi-dur (gris) | MET / X8VP | 1 / 2 | Calcination et/ou attaque acide (méthode interne de traitement) | Fibres d'amiante de type anthophyllite-amiante |
| 023 (2) (3) (4) | 24N018215-023 - BV3MN5594 Réf. Prel : P24 Sous-sol - Circulation/Plafonds - (Jaune) | <u>Matériau de type peinture (marron) ;</u> <u>matériau de type peinture (beige) ;</u> <u>matériau semi-dur de type ciment (gris)</u> | MET / C8GK | 1 / 2 | Calcination et/ou attaque acide (méthode interne de traitement) | <u>Fibres d'amiante de type anthophyllite-amiante</u> |

RAPPORT D'ANALYSE D'AMIANTE DANS LES MATERIAUX

N° de rapport d'analyse : AR-24-RI-027071-02 Date d'émission de rapport : 12/07/2024 16:32 Page 7/10

Annule et remplace la version AR-24-RI-027071-01 ayant pour date d'émission le 06/05/2024 à 08:03, qui doit être détruite ou nous être renvoyée.

Toute modification est identifiée par une mise en forme gras, italique et souligné ou notifiée dans les observations.

Référence laboratoire N° : 24RI029033

Référence de suivi du dossier N° : 24N018215

Reçu au laboratoire le : 29/04/2024

Date de réception : 26/04/2024

Date d'analyse : 30/04/2024

Référence dossier Client: 24N018215 - 1510797868/21265829/S1/1/2_21265829/1/2

| N° éch. | Référence client | Description visuelle | Technique utilisée / Analyste | Préparation | | Résultats |
|---------|--|---|-------------------------------|-------------------------------|---|--------------------------------|
| | | | | Nb prep / Nb grilles ou lames | Type | |
| 024 | 24N018215-024 - BV3MN5595 Réf. Prel : P25 Sous-sol - Archives 01/Revêtements de murs, poteaux, cloisons, gaines, coffres - (Jaune) | Matériau de type peinture (jaune) ; matériau semi-dur de type enduit (blanc) ; matériau semi-dur (gris) | MET / QK5R | 1 / 2 | Calcination et/ou attaque acide (méthode interne de traitement) | Fibres d'amiante non détectées |
| 025 | 24N018215-025 - BV3MN5596 Réf. Prel : P26 Sous-sol - Archives 03/Revêtements de murs, poteaux, cloisons, gaines, coffres - (Jaune) | Matériau de type peinture (jaune) ; matériau semi-dur de type enduit (blanc) ; matériau semi-dur (gris) | MET / QK5R | 1 / 2 | Calcination et/ou attaque acide (méthode interne de traitement) | Fibres d'amiante non détectées |
| 026 | 24N018215-026 - BV3MN5597 Réf. Prel : P27 Sous-sol - Rangement/Revêtement de murs, poteaux, cloisons, gaines, coffres - (Bleu) | Matériau de type peinture (violet) ; matériau de type peinture (blanc) ; matériau semi-dur (gris) | MET / QK5R | 1 / 2 | Calcination et/ou attaque acide (méthode interne de traitement) | Fibres d'amiante non détectées |
| 027 | 24N018215-027 - BV3MN5598 Réf. Prel : P28 Sous-sol - Rangement/Revêtement de murs, poteaux, cloisons, gaines, coffres - (Bleu) | Matériau de type peinture (violet) ; matériau de type peinture (blanc) ; matériau semi-dur (blanc) ; matériau semi-dur (gris) | MET / QK5R | 1 / 2 | Calcination et/ou attaque acide (méthode interne de traitement) | Fibres d'amiante non détectées |

La reproduction de ce document n'est autorisée que sous sa forme intégrale. Il comporte 10 page(s). Le présent rapport ne concerne que les objets soumis à l'essai tels qu'ils ont été reçus au laboratoire. Les essais identifiés par le symbole * ne sont pas inclus dans la portée d'accréditation.

Eurofins Environment Testing Polska Sp. z o.o.

Al. Wojska Polskiego 90

82-200 Malbork, POLSKA

RAPPORT D'ANALYSE D'AMIANTE DANS LES MATERIAUX

N° de rapport d'analyse : AR-24-RI-027071-02

Date d'émission de rapport : 12/07/2024 16:32

Page 8/10

Annule et remplace la version AR-24-RI-027071-01 ayant pour date d'émission le 06/05/2024 à 08:03, qui doit être détruite ou nous être renvoyée.

Toute modification est identifiée par une mise en forme gras, italique et souligné ou notifiée dans les observations.

Référence laboratoire N° : 24RI029033

Référence de suivi du dossier N° : 24N018215

Reçu au laboratoire le : 29/04/2024

Date de réception : 26/04/2024

Date d'analyse : 30/04/2024

Référence dossier Client: 24N018215 - 1510797868/21265829/S1/1/2_21265829/1/2

| N° éch. | Référence client | Description visuelle | Technique utilisée / Analyste | Préparation | | Résultats |
|---------|---|---|-------------------------------|-------------------------------|---|--------------------------------|
| | | | | Nb prep / Nb grilles ou lames | Type | |
| 028 | 24N018215-028 - BV3MN5599 Réf. Prel : P29 Sous-sol - Archives 05/Plafonds - (Jaune) | Matériau de type peinture (blanc) ; matériau semi-dur (blanc) ; matériau semi-dur (beige) | MET / QK5R | 1 / 2 | Calcination et/ou attaque acide (méthode interne de traitement) | Fibres d'amiante non détectées |
| 029 | 24N018215-029 - BV3MN5600 Réf. Prel : P30 Sous-sol - Archives 04/Revêtements de murs, poteaux, cloisons, gaines, coffres - (Gris) | Matériau de type peinture (gris) ; matériau de type peinture (beige) ; matériau semi-dur (beige) ; matériau semi-dur (blanc) ; matériau semi-dur (gris) | MET / QK5R | 1 / 2 | Calcination et/ou attaque acide (méthode interne de traitement) | Fibres d'amiante non détectées |
| 030 | 24N018215-030 - BV3MN5601 Réf. Prel : P31 Sous-sol - Archives 05/Revêtements de murs, poteaux, cloisons, gaines, coffres - (Gris) | Matériau de type peinture (gris) ; matériau de type peinture (blanc) ; matériau semi-dur de type enduit (blanc) ; matériau semi-dur (beige) | MET / QK5R | 1 / 2 | Calcination et/ou attaque acide (méthode interne de traitement) | Fibres d'amiante non détectées |
| 031 | 24N018215-031 - BV3MN5752 Réf. Prel : P32 Toiture/Bardeaux bitumineux - (Compact/Noir, Rouge) | Matériau dur (granulaire) (orange) ; matériau souple bitumineux (noir) | MET / QK5R | 1 / 2 | Calcination et/ou attaque acide (méthode interne de traitement) | Fibres d'amiante non détectées |

RAPPORT D'ANALYSE D'AMIANTE DANS LES MATERIAUX

N° de rapport d'analyse : AR-24-RI-027071-02 Date d'émission de rapport : 12/07/2024 16:32 Page9/10
 Annule et remplace la version AR-24-RI-027071-01 ayant pour date d'émission le 06/05/2024 à 08:03, qui doit être détruite ou nous être renvoyée.
 Toute modification est identifiée par une mise en forme gras, italique et souligné ou notifiée dans les observations.
 Référence laboratoire N° : 24RI029033 Référence de suivi du dossier N° : 24N018215
 Reçu au laboratoire le : 29/04/2024 Date de réception :26/04/2024
 Date d'analyse : 30/04/2024
 Référence dossier Client:24N018215 - 1510797868/21265829/S1/1/2_21265829/1/2

| N° éch. | Référence client | Description visuelle | Technique utilisée / Analyste | Préparation | | Résultats |
|---------|--|---|-------------------------------|-------------------------------|---|--------------------------------|
| | | | | Nb prep / Nb grilles ou lames | Type | |
| 032 | 24N018215-032 - BV3MN5753 Réf. Prel : P33 Toiture/Etanchéité de toiture terrasse - (Lés/Noir, Rouge) | Matériau dur (granulaire) (orange) ; matériau souple bitumineux (noir) ; matériau de type colle (jaune) | MET / QK5R | 1 / 2 | Calcination et/ou attaque acide (méthode interne de traitement) | Fibres d'amiante non détectées |

Observation(s) échantillon(s)

- (1) Nous ne pouvons pas rendre de résultat représentatif car l'analyse nécessite plusieurs prises d'essai complémentaires que nous n'avons pas pu réaliser par faute de quantité. Conformément à la demande du client, le résultat de la prise d'essai initiale est rendu, hors du champ d'accréditation, par défaut de représentativité. La teneur en fibres d'amiante observée sur cette prise d'essai est proche de la limite de détection.
- (2) La teneur en fibres d'amiante détectée est proche de la limite de détection. Plusieurs prises d'essais ont été réalisées et ont permis de confirmer cette teneur.
- (3) La modification porte sur le résultat d'analyse. Le laboratoire a en effet détecté de l'amiante en quantités proches de la limite de détection. Un mail vous sera envoyé pour apporter toutes les précisions techniques sur la situation.
- (4) Echantillon ré-analysé à la demande du client. Le laboratoire ne confirme pas ses résultats.
- (5) Ce résultat a été confirmé par plusieurs prises d'essais concordantes.

Méthodes d'analyses employées pour la recherche qualitative des fibres d'amiante dans les matériaux :

MOLP:Détermination Fibres d'amiante. Détection et identification par Microscopie Optique à Lumière Polarisée (MOLP) réalisée à partir du Guide HSG 248 de 2021 - annexe 2

MET:Détermination Fibres d'amiante. Traitement par calcination et/ou attaque acide. Détection et identification par Microscopie Electronique à Transmission équipée d'un Analyseur en dispersion d'énergie des rayons X (META) réalisée à partir de la norme : NFX 43-050 : Juillet 2021

RAPPORT D'ANALYSE D'AMIANTE DANS LES MATERIAUX

N° de rapport d'analyse : AR-24-RI-027071-02

Date d'émission de rapport : 12/07/2024 16:32

Page 10/10

Annule et remplace la version AR-24-RI-027071-01 ayant pour date d'émission le 06/05/2024 à 08:03, qui doit être détruite ou nous être renvoyée.

Toute modification est identifiée par une mise en forme gras, italique et souligné ou notifiée dans les observations.

Référence laboratoire N° : 24RI029033

Référence de suivi du dossier N° : 24N018215

Reçu au laboratoire le : 29/04/2024

Date de réception : 26/04/2024

Date d'analyse : 30/04/2024

Référence dossier Client: 24N018215 - 1510797868/21265829/S1/1/2_21265829/1/2

NB 1 : Les informations de traçabilité sont disponibles sur demande. Il est à noter que ce rapport en français est une copie de la version originale du rapport en langue polonaise et stockée en interne par le laboratoire.

NB 2 : Sauf information contraire sur ce rapport, le laboratoire effectue une analyse couche par couche de l'échantillon transmis par le demandeur. Des composants décrits simultanément dans une même couche n'ont pas pu faire l'objet de prises d'essai séparées pour l'analyse.

NB 3 : Le présent rapport ne mentionne que les analyses conclusives. Toutefois, conformément à son offre et à l'arrêté du 1er octobre 2019, le laboratoire met en œuvre les deux techniques MOLP et META sur tous les échantillons massifs. La mention sur le rapport d'une technique d'analyse par MET indique que les échantillons ont été traités selon l'annexe 2 du guide HSG 248 (MOLP) mais sans aboutir à un résultat conclusif.

NB 4 : Pour la recherche d'amiante dans les matériaux, la limite de détection garantie par prise d'essai dans les matériaux (en MOLP et /ou en MET) est de 0.1% en masse.

NB 5 : "Fibres d'amiante non détectées" au MOLP, signifie que la couche peut renfermer une teneur inférieure à la limite de détection garantie de fibre d'amiante optiquement observable.

Pour être optiquement observable, une fibre doit avoir un diamètre supérieur à 0,2 µm.

"Fibres d'amiante non détectées" au MET signifie que la couche peut renfermer une teneur inférieure à la limite de détection garantie de fibre d'amiante.

NB 6 : La portée d'accréditation du laboratoire est référencée sous le n° AB 1609 et est disponible sur <https://pca.gov.pl/>.

NB 7 : Le prélèvement relève de la responsabilité du client.

NB 8 : Analyse réalisée dans le cadre des textes réglementaires suivants : Décret n° 2017-899 du 9 mai 2017, Décret n° 2019-251 du 27 mars 2019, Décret n° 2011-629 du 3 juin 2011, Arrêté du 1er octobre 2019 (JORF n°0245 du 20 octobre 2019 texte n° 18) modifié par l'Arrêté du 26 décembre 2019, Arrêté du 25 juillet 2022 (JOFR n°0238 du 13 octobre 2022, texte n°10).

NB 9 : Le rapport est établi dans le cadre du cas 1 de l'article 6 de l'arrêté du 1er octobre 2019 à savoir la détection et l'identification d'amiante délibérément ajouté dans les matériaux et produits manufacturés.

Validé et approuvé par :



Joanna Surówka
Responsable qualité

**EUROFINS ANALYSES POUR LE
BATIMENT NORD SAS**

Réception résultat
EUROFINS ABN
557 chemin de Noyelles
Parc du Pommier
62110 HENIN BEAUMONT

RAPPORT D'ANALYSE D'AMIANTE DANS LES MATERIAUX

N° de rapport d'analyse : AR-24-RI-040480-01

Date d'émission de rapport : 12/07/2024 16:05

Page 1/3

Référence laboratoire N° : 24RI045949

Référence de suivi du dossier N° : 24N018215

Reçu au laboratoire le : 29/04/2024

Date de réception : 26/04/2024

Date d'analyse : 30/04/2024

Référence dossier Client: Contre Analyse dossier : 24RI029033

24N018215 - 1510797868/21265829/S1/1/2_21265829/1/2

| N° éch. | Référence client | Description visuelle | Technique utilisée / Analyste | Préparation | | Résultats |
|--------------------------|---|---|-------------------------------------|-------------------------------------|--|---|
| | | | | Nb prep / Nb grilles ou lames | Type | |
| 001 (1) (2) (3) | Contre-analyse échantillon : 24RI029033-013 24N018215-013 - BV3MN5584 Réf. Prel : P13 1er étage - Réglementation/Poutre s - (Beige) | Matériau (beige) ; matériau semi-dur (gris) ; matériau (bitumineux) (noir) en traces | MET / T7cj | 1 / 2 | Calcination et/ou attaque acide (méthode interne de traitement) | Fibres d'amiante de type anthophyllite-amiante |
| 002 (3) (4) | Contre-analyse échantillon : 24RI029033-017 24N018215-017 - BV3MN5588 Réf. Prel : P18 Rez-de-chaussée Rangement 1/Murs et cloisons maçonnées "en dur" - (Plâtre/Blanc) | Matériau de type peinture (beige) ; matériau semi-dur de type enduit (blanc) | MET / Ktn9 | 1 / 2 | Calcination et/ou attaque acide (méthode interne de traitement) | Fibres d'amiante de type anthophyllite-amiante |

RAPPORT D'ANALYSE D'AMIANTE DANS LES MATERIAUX

N° de rapport d'analyse : AR-24-RI-040480-01

Date d'émission de rapport : 12/07/2024 16:05

Page 2/3

Référence laboratoire N° : 24RI045949

Référence de suivi du dossier N° : 24N018215

Reçu au laboratoire le : 29/04/2024

Date de réception : 26/04/2024

Date d'analyse : 30/04/2024

Référence dossier Client: Contre Analyse dossier : 24RI029033

24N018215 - 1510797868/21265829/S1/1/2_21265829/1/2

| N° éch. | Référence client | Description visuelle | Technique utilisée / Analyste | Préparation | | Résultats |
|-------------------|--|--|-------------------------------|-------------------------------|---|---|
| | | | | Nb prep / Nb grilles ou lames | Type | |
| 003 (1) (3) | Contre-analyse échantillon : 24RI029033-018 24N018215-018 - BV3MN5589 Réf. Prel : P19 Rez-de-chaussée - Rangement 1/Murs et cloisons maçonnées "en dur" - (Plâtre/Blanc) | Matériau de type peinture (jaune) ; matériau de type peinture (blanc) ; matériau semi-dur de type enduit (blanc) | MET / T7cj | 1 / 2 | Calcination et/ou attaque acide (méthode interne de traitement) | Fibres d'amiante de type anthophyllite-amiante |
| 004 (1) (3) | Contre-analyse échantillon : 24RI029033-022 24N018215-022 - BV3MN5593 Réf. Prel : P23 Sous-sol - Circulation/Plafonds - (Jaune) | Matériau de type peinture (marron) ; matériau de type peinture (beige) ; matériau semi-dur de type ciment (gris) | MET / T7cj | 1 / 2 | Calcination et/ou attaque acide (méthode interne de traitement) | Fibres d'amiante de type anthophyllite-amiante |
| 005 (3) (4) | Contre-analyse échantillon : 24RI029033-023 24N018215-023 - BV3MN5594 Réf. Prel : P24 Sous-sol - Circulation/Plafonds - (Jaune) | Matériau de type peinture (marron) ; matériau de type peinture (beige) ; matériau semi-dur de type ciment (gris) | MET / T7cj | 1 / 2 | Calcination et/ou attaque acide (méthode interne de traitement) | Fibres d'amiante de type anthophyllite-amiante |

Observation(s) échantillon(s)

- Echantillon ré-analysé à la demande du client. Le laboratoire confirme ses résultats.
- La totalité de l'échantillon a été utilisée pour rendre le résultat. Une contre-analyse sera impossible.
- La teneur en fibres d'amiante détectée est proche de la limite de détection. Plusieurs prises d'essais ont été réalisées et ont permis de confirmer cette teneur.
- Echantillon ré-analysé à la demande du client. Le laboratoire ne confirme pas ses résultats.

Méthode d'analyse employée pour la recherche qualitative des fibres d'amiante dans les matériaux :

La reproduction de ce document n'est autorisée que sous sa forme intégrale. Il comporte 3 page(s). Le présent rapport ne concerne que les objets soumis à l'essai tels qu'ils ont été reçus au laboratoire. Les essais identifiés par le symbole * ne sont pas inclus dans la portée d'accréditation.

Eurofins Environment Testing Polska Sp. z o.o.

Al. Wojska Polskiego 90

82-200 Malbork, POLSKA

RAPPORT D'ANALYSE D'AMIANTE DANS LES MATERIAUX

N° de rapport d'analyse : AR-24-RI-040480-01

Date d'émission de rapport : 12/07/2024 16:05

Page 3/3

Référence laboratoire N° : 24RI045949

Référence de suivi du dossier N° : 24N018215

Reçu au laboratoire le : 29/04/2024

Date de réception : 26/04/2024

Date d'analyse : 30/04/2024

Référence dossier Client: Contre Analyse dossier : 24RI029033

24N018215 - 1510797868/21265829/S1/1/2_21265829/1/2

MET: Détermination Fibres d'amiante. Traitement par calcination et/ou attaque acide. Détection et identification par Microscopie Electronique à Transmission équipée d'un Analyseur en dispersion d'énergie des rayons X (META) réalisée à partir de la norme : NFX 43-050 : Juillet 2021

NB 1 : Les informations de traçabilité sont disponibles sur demande. Il est à noter que ce rapport en français est une copie de la version originale du rapport en langue polonaise et stockée en interne par le laboratoire.

NB 2 : Sauf information contraire sur ce rapport, le laboratoire effectue une analyse couche par couche de l'échantillon transmis par le demandeur. Des composants décrits simultanément dans une même couche n'ont pas pu faire l'objet de prises d'essai séparées pour l'analyse.

NB 3 : Le présent rapport ne mentionne que les analyses conclusives. Toutefois, conformément à son offre et à l'arrêté du 1er octobre 2019, le laboratoire met en œuvre les deux techniques MOLP et META sur tous les échantillons massifs. La mention sur le rapport d'une technique d'analyse par MET indique que les échantillons ont été traités selon l'annexe 2 du guide HSG 248 (MOLP) mais sans aboutir à un résultat conclusif.

NB 4 : Pour la recherche d'amiante dans les matériaux, la limite de détection garantie par prise d'essai dans les matériaux (en MOLP et/ou en MET) est de 0.1% en masse.

NB 5 : "Fibres d'amiante non détectées" au MOLP, signifie que la couche peut renfermer une teneur inférieure à la limite de détection garantie de fibre d'amiante optiquement observable.

Pour être optiquement observable, une fibre doit avoir un diamètre supérieur à 0,2 µm.

"Fibres d'amiante non détectées" au MET signifie que la couche peut renfermer une teneur inférieure à la limite de détection garantie de fibre d'amiante.

NB 6 : La portée d'accréditation du laboratoire est référencée sous le n° AB 1609 et est disponible sur <https://pca.gov.pl/>.

NB 7 : Le prélèvement relève de la responsabilité du client.

NB 8 : Analyse réalisée dans le cadre des textes réglementaires suivants : Décret n° 2017-899 du 9 mai 2017, Décret n° 2019-251 du 27 mars 2019, Décret n° 2011-629 du 3 juin 2011, Arrêté du 1er octobre 2019 (JORF n°0245 du 20 octobre 2019 texte n° 18) modifié par l'Arrêté du 26 décembre 2019, Arrêté du 25 juillet 2022 (JOFR n°0238 du 13 octobre 2022, texte n°10).

NB 9 : Le rapport est établi dans le cadre du cas 1 de l'article 6 de l'arrêté du 1er octobre 2019 à savoir la détection et l'identification d'amiante délibérément ajouté dans les matériaux et produits manufacturés.

Validé et approuvé par :



Joanna Surówka
Responsable qualité